



**ПАСПОРТ ДОСТУПНОСТИ**  
**объекта социальной инфраструктуры (ОСИ)**  
№ 490

**1. Общие сведения об объекте**

- 1.1. Наименование(вид) объекта Муниципальное бюджетное дошкольное образовательное учреждение № 106 «Детский сад пристра и оздоровления»
- 1.2. Адрес объекта 650060, Россия, Кемеровская обл, г.Кемерово, пр-кт Ленинградский, дом 23Г 8(384-2) 51-46-11, Сайт: <http://mdou106-kem.ucoz.ru/>
- 1.3. Сведения о размещении объекта:
- отдельно стоящее здание 2 этажей, 1790,8 кв.м
  - часть здания \_\_\_\_\_ этажей (или на \_\_\_\_\_ этаже), \_\_\_\_\_ кв.м
  - наличие прилегающего земельного участка (да, нет); 5149 кв.м
- 1.4. Год постройки здания 1977, последнего капитального ремонта 1987.
- 1.5. Дата предстоящих плановых ремонтных работ: текущего 02.07.2018, капитального 01.06.2027.

**сведения об организации, расположенной на объекте**

- 1.6. Название организации (учреждения), (полное юридическое наименование – согласно Уставу, краткое наименование) Муниципальное бюджетное дошкольное образовательное учреждение № 106 «Детский сад пристра и оздоровления», МБДОУ № 106 «Детский сад пристра и оздоровления»
- 1.7. Юридический адрес организации (учреждения) 650060, Россия, Кемеровская обл, г.Кемерово, пр-кт Ленинградский, дом 23Г
- 1.8. Основание для пользования объектом (оперативное управление, аренда, собственность) оперативное управление
- 1.9. Форма собственности (государственная, негосударственная) государственная
- 1.10. Территориальная принадлежность (федеральная, региональная, муниципальная) муниципальная
- 1.11. Вышестоящая организация (наименование) управление образования администрации г. Кемерово
- 1.12. Адрес вышестоящей организации, другие координаты 650099, Кемеровская область, г. Кемерово, пр. Советский, 54

**2. Характеристика деятельности организации на объекте(по обслуживанию населения)**

- 2.1 Сфера деятельности (здравоохранение, образование, социальная защита, физическая культура и спорт, культура, связь и информация, транспорт, жилой фонд, потребительский рынок и сфера услуг, другое) образование
- 2.2 Виды оказываемых услуг образование и воспитание, уход и пристра
- 2.3 Форма оказания услуг: (на объекте, с длительным пребыванием, в т.ч. проживанием, на дому, дистанционно) на объекте

- 2.4 Категории обслуживаемого населения по возрасту: (дети, взрослые трудоспособного возраста, пожилые; все возрастные категории) **дети дошкольного возраста**
- 2.5 Категории обслуживаемых инвалидов: *инвалиды, передвигающиеся на коляске, инвалиды с нарушениями опорно-двигательного аппарата; нарушениями зрения, нарушениями слуха, нарушениями умственного развития с ----.*
- 2.6 Плановая мощность: посещаемость (количество обслуживаемых в день), вместимость, пропускная способность 152
- 2.7 Участие в исполнении ИПР инвалида, ребенка-инвалида (да, нет) **нет.**

### 3. Состояние доступности объекта

#### 3.1 Путь следования к объекту пассажирским транспортом

(описать маршрут движения с использованием пассажирского транспорта)

**автобусы № 49,126,26,81, Троллейбусы № Маршрутные такси №1,3,13,18,126,31 до остановки «Сбербанк»,**

наличие адаптированного пассажирского транспорта к объекту **нет**

#### 3.2 Путь к объекту от ближайшей остановки пассажирского транспорта:

3.2.1 расстояние до объекта от остановки транспорта 500 м

3.2.2 время движения (пешком) 5 мин

3.2.3 наличие выделенного от проезжей части пешеходного пути (да, нет), **да**

3.2.4 Перекрестки: *нерегулируемые; регулируемые, со звуковой сигнализацией, таймером; нет*

3.2.5 Информация на пути следования к объекту: *акустическая, тактильная, визуальная; нет*

3.2.6 Перепады высоты на пути: *есть, нет*

Их обустройство для инвалидов на коляске: *да, нет*

#### 3.3 Организация доступности объекта для инвалидов – форма обслуживания\*

№№ п/п	Категория инвалидов (вид нарушения)	Вариант организации доступности объекта (формы обслуживания) *
1.	<b>Все категории инвалидов и МГН</b>	
	<i>в том числе инвалиды:</i>	
2	передвигающиеся на креслах-колясках	«ДУ»
3	с нарушениями опорно-двигательного аппарата	«Б»
4	с нарушениями зрения	«ВНД»
5	с нарушениями слуха	«Б»
6	с нарушениями умственного развития	«А»

\* - указывается один из вариантов: «А», «Б», «ДУ», «ВНД»

#### 3.4 Состояние доступности основных структурно-функциональных зон

№ п/п	Основные структурно-функциональные зоны	Состояние доступности, в том числе для основных категорий инвалидов**
1	Территория, прилегающая к зданию (участок)	ДЧ-И (Г, У)
2	Вход (входы) в здание	ДУ

3	Путь (пути) движения внутри здания (в т.ч. пути эвакуации)	<b>ДЧ-И</b> (Г, У)
4	Зона целевого назначения здания (целевого посещения объекта)	<b>ДЧ-И</b> (Г,У,О,К)
5	Санитарно-гигиенические помещения	<b>ДЧ-И</b> (Г, У)
6	Система информации и связи (на всех зонах)	<b>ДУ</b>
7	Пути движения к объекту (от остановки транспорта)	<b>ДЧ-И</b> (Г, У,)

\*\* Указывается: **ДП-В** - доступно полностью всем; **ДП-И** (К, О, С, Г, У) – доступно полностью избирательно (указать категории инвалидов); **ДЧ-В** - доступно частично всем; **ДЧ-И** (К, О, С, Г, У) – доступно частично избирательно (указать категории инвалидов); **ДУ** - доступно условно, **ВНД** – временно недоступно

### 3.5. ИТОГОВОЕ ЗАКЛЮЧЕНИЕ о состоянии доступности ОСИ: **ДЧ-И** (Г, У)

## 4. Управленческое решение

### 4.1. Рекомендации по адаптации основных структурных элементов объекта

№ № п \п	Основные структурно-функциональные зоны объекта	Рекомендации по адаптации объекта(вид работы) *
1	Территория, прилегающая к зданию (участок)	ремонт (текущий, капитальный)
2	Вход (входы) в здание	ремонт (текущий, капитальный)
3	Путь (пути) движения внутри здания (в т.ч. пути эвакуации)	ремонт (текущий, капитальный)
4	Зона целевого назначения здания (целевого посещения объекта)	индивидуальное решение с ТСП
5	Санитарно-гигиенические помещения	ремонт (текущий, капитальный)
6	Система информации на объекте (на всех зонах)	индивидуальное решение с ТСП
7	Пути движения к объекту (от остановки транспорта)	индивидуальное решение с ТСП
8	<b>Все зоны и участки</b>	ремонт (текущий, капитальный)

\*- указывается один из вариантов (видов работ): не нуждается; ремонт (текущий, капитальный); индивидуальное решение с ТСП; технические решения невозможны – организация альтернативной формы обслуживания

4.2. Период проведения работ **по плану управления образования**  
в рамках **исполнения плана**

(указывается наименование документа: программы, плана)

4.3 Ожидаемый результат (по состоянию доступности) после выполнения работ по адаптации **доступность для всех категорий инвалидов.**

Оценка результата исполнения программы, плана (по состоянию доступности) **доступно для всех категорий инвалидов.**

4.4. Для принятия решения **требуется**, не требуется (нужное подчеркнуть):

Согласование **с вышестоящими структурами**

Имеется заключение уполномоченной организации о состоянии доступности объекта (наименование документа и выдавшей его организации, дата), прилагается

**не имеется**

4.5. Информация размещена (обновлена) на Карте доступности субъекта РФ дата \_\_\_\_\_

**5. Особые отметки**

Паспорт сформирован на основании:

1. Анкеты (информации об объекте) от « 25 » мая 2018г.,
2. Акта обследования объекта: акта № 1 от « 25 » мая 2018г.,
3. Решения рабочей группы по паспортизации ОСИ Приказ №106 от «25» 05 2018г.,

Члены рабочей группы:

*Макаева С.В., старший воспитатель*

*Бершова И.Р., зав.бухгалтерией*

*Бесмаматов С.А., пед. ответственный по ОТ*



Заведующая МБДОУ №106

Г.В. Ананько

20 г.

**АНКЕТА**  
**(информация об объекте социальной инфраструктуры)**  
**К ПАСПОРТУ ДОСТУПНОСТИ ОСИ**  
№ \_\_\_\_\_

**1. Общие сведения об объекте**

- 1.1. Наименование(вид) объекта Муниципальное бюджетное дошкольное образовательное учреждение № 106 «Детский сад пристра и оздоровления»
- 1.2. Адрес объекта 650060, Россия, Кемеровская обл, г.Кемерово, пр-кт Ленинградский, дом 23Г 8(384-2) 51-46-11, Сайт: http://mdou106-kem.ucoz.ru/
- 1.3. Сведения о размещении объекта:
- отдельно стоящее здание 2 этажей, 1790,8 кв.м
  - часть здания \_\_\_\_\_ этажей (или на \_\_\_\_\_ этаже), \_\_\_\_\_ кв.м
  - наличие прилегающего земельного участка (да, нет); 5149 кв.м
- 1.4. Год постройки здания 1977, последнего капитального ремонта 1987.
- 1.5. Дата предстоящих плановых ремонтных работ: текущего 02.07.2018, капитального 01.06.2027.

**сведения об организации, расположенной на объекте**

- 1.6. Название организации (учреждения), (полное юридическое наименование – согласно Уставу, краткое наименование) Муниципальное бюджетное дошкольное образовательное учреждение № 106 «Детский сад пристра и оздоровления», МБДОУ № 106 «Детский сад пристра и оздоровления»
- 1.7. Юридический адрес организации (учреждения) 650060, Россия, Кемеровская обл, г.Кемерово, пр-кт Ленинградский, дом 23Г
- 1.8. Основание для пользования объектом (оперативное управление, аренда, собственность) оперативное управление
- 1.9. Форма собственности (государственная, негосударственная) государственная
- 1.10. Территориальная принадлежность (федеральная, региональная, муниципальная) муниципальная
- 1.11. Вышестоящая организация (наименование) управление образования администрации г. Кемерово
- 1.12. Адрес вышестоящей организации, другие координаты 650099, Кемеровская область, г. Кемерово, пр. Советский, 54

**2. Характеристика деятельности организации на объекте**

2.1 Сфера деятельности (здравоохранение, образование, социальная защита, физическая культура и спорт, культура, связь и информация, транспорт, жилой фонд, потребительский рынок и сфера услуг, другое)

образование

2.2 Виды оказываемых услуг образование и воспитание, уход и пристра

2.3 Форма оказания услуг: (на объекте, с длительным пребыванием, в т.ч. проживанием, на дому, дистанционно) **на объекте**

2.4 Категории обслуживаемого населения по возрасту: (дети, взрослые трудоспособного возраста, пожилые; все возрастные категории) **дети дошкольного возраста**

2.5 Категории обслуживаемых инвалидов: *инвалиды, передвигающиеся на коляске, инвалиды с нарушениями опорно-двигательного аппарата; нарушениями зрения, нарушениями слуха, нарушениями умственного развития с -----.*

2.6 Плановая мощность: посещаемость (количество обслуживаемых в день), вместимость, пропускная способность **152**

2.7 Участие в исполнении ИПР инвалида, ребенка-инвалида (да, нет) **нет.**

### 3. Состояние доступности объекта для инвалидов и других маломобильных групп населения (МГН)

#### 3.1 Путь следования к объекту пассажирским транспортом

(описать маршрут движения с использованием пассажирского транспорта)

**автобусы № 49,126,26,81, Троллейбусы № Маршрутные такси №1,3,13,18,126,31 до остановки «Сбербанк»,**

наличие адаптированного пассажирского транспорта к объекту **нет**

#### 3.2 Путь к объекту от ближайшей остановки пассажирского транспорта:

3.2.1 расстояние до объекта от остановки транспорта **500 м**

3.2.2 время движения (пешком) **5 мин**

3.2.3 наличие выделенного от проезжей части пешеходного пути (*да, нет*), **да**

3.2.4 Перекрестки: *нерегулируемые; регулируемые, со звуковой сигнализацией, таймером; нет*

3.2.5 Информация на пути следования к объекту: *акустическая, тактильная, визуальная;* **нет**

3.2.6 Перепады высоты на пути: *есть, нет* **нет**

Их обустройство для инвалидов на коляске: *да, нет* **нет**

#### 3.3 Вариант организации доступности ОСИ(формы обслуживания) \*с учетом СП 35-101-2001

№№ п/п	Категория инвалидов (вид нарушения)	Вариант организации доступности объекта
1.	<b>Все категории инвалидов и МГН</b>	
	<i>в том числе инвалиды:</i>	
2	передвигающиеся на креслах-колясках	«ДУ»
3	с нарушениями опорно-двигательного аппарата	«Б»
4	с нарушениями зрения	«ВНД»
5	с нарушениями слуха	«Б»
6	с нарушениями умственного развития	«А»

\* - указывается один из вариантов: «А», «Б», «ДУ», «ВНД»

**4. Управленческое решение**(предложения по адаптации основных структурных элементов объекта)

№ п \п	Основные структурно-функциональные зоны объекта	Рекомендации по адаптации объекта (вид работы) *
1	Территория, прилегающая к зданию (участок)	ремонт (текущий, капитальный)
2	Вход (входы) в здание	ремонт (текущий, капитальный)
3	Путь (пути) движения внутри здания (в т.ч. пути эвакуации)	ремонт (текущий, капитальный)
4	Зона целевого назначения (целевого посещения объекта)	индивидуальное решение с ТСР
5	Санитарно-гигиенические помещения	ремонт (текущий, капитальный)
6	Система информации на объекте (на всех зонах)	индивидуальное решение с ТСР
7	Пути движения к объекту (от остановки транспорта)	индивидуальное решение с ТСР
8.	<b>Все зоны и участки</b>	ремонт (текущий, капитальный)

\*- указывается один из вариантов (видов работ): не нуждается; ремонт (текущий, капитальный); индивидуальное решение с ТСР; технические решения невозможны – организация альтернативной формы обслуживания

Размещение информации на Карте доступности субъекта РФ согласовано \_\_\_\_\_

/  / Заведующая МБДОУ № 106 Ананько Г.В. 8 (3842) 51-46-11

(подпись, Ф.И.О., должность; координаты для связи уполномоченного представителя объекта)



УТВЕРЖДАЮ  
Заведующая МБДОУ №106

В. Ананько  
20\_\_ г.

**АКТ ОБСЛЕДОВАНИЯ  
объекта социальной инфраструктуры  
К ПАСПОРТУ ДОСТУПНОСТИ ОСИ**

№ \_\_\_\_\_ « \_\_\_\_ » \_\_\_\_\_ 20\_\_ г.

Кемеровская область  
г. Кемерово

Наименование территориального  
образования субъекта РФ

**1. Общие сведения об объекте**

- 1.1. Наименование(вид) объекта Муниципальное бюджетное дошкольное образовательное учреждение № 106 «Детский сад пресмотра и оздоровления»
- 1.2. Адрес объекта 650060, Россия, Кемеровская обл, г.Кемерово, пр-кт Ленинградский, дом 23Г 8(384-2) 51-46-11, Сайт: http://mdou106-kem.ucoz.ru/
- 1.3. Сведения о размещении объекта:
  - отдельно стоящее здание 2 этажей, 1790,8 кв.м
  - часть здания \_\_\_\_\_ этажей (или на \_\_\_\_\_ этаже), \_\_\_\_\_ кв.м
  - наличие прилегающего земельного участка (да, нет); 5149 кв.м
- 1.4. Год постройки здания 1977, последнего капитального ремонта 1987.
- 1.5. Дата предстоящих плановых ремонтных работ: *текущего* 02.07.2018, *капитального* 01.06.2027.

**сведения об организации, расположенной на объекте**

- 1.6. Название организации (учреждения), (полное юридическое наименование – согласно Уставу, краткое наименование) Муниципальное бюджетное дошкольное образовательное учреждение № 106 «Детский сад пресмотра и оздоровления», МБДОУ № 106 «Детский сад пресмотра и оздоровления»
- 1.7. Юридический адрес организации (учреждения) 650060, Россия, Кемеровская обл, г.Кемерово, пр-кт Ленинградский, дом 23Г

**2. Характеристика деятельности организации на объекте**

Дополнительная информация \_\_\_\_\_

**3. Состояние доступности объекта**

- 3.1 Путь следования к объекту пассажирским транспортом  
(описать маршрут движения с использованием пассажирского транспорта)  
автобусы № 49,126,26,81, Троллейбусы № \_\_\_\_\_ Маршрутные такси №1,3,13,18,126,31 до остановки «Сбербанк»,  
наличие адаптированного пассажирского транспорта к объекту  
нет



### 3.2 Путь к объекту от ближайшей остановки пассажирского транспорта:

3.2.1 расстояние до объекта от остановки транспорта 500 м

3.2.2 время движения (пешком) 5 мин

3.2.3 наличие выделенного от проезжей части пешеходного пути (*да, нет*), да

3.2.4 Перекрестки: *нерегулируемые; регулируемые, со звуковой сигнализацией, таймером; нет*

3.2.5 Информация на пути следования к объекту: *акустическая, тактильная, визуальная; нет*

3.2.6 Перепады высоты на пути: *есть, нет*

Их обустройство для инвалидов на коляске: *да, нет*

### 3.3 Организация доступности объекта для инвалидов – форма обслуживания

№№ п/п	Категория инвалидов (вид нарушения)	Вариант организации доступности объекта (формы обслуживания) *
1.	<b>Все категории инвалидов и МГН</b>	
	<i>в том числе инвалиды:</i>	
2	передвигающиеся на креслах-колясках	«ДУ»
3	с нарушениями опорно-двигательного аппарата	«Б»
4	с нарушениями зрения	«ВНД»
5	с нарушениями слуха	«Б»
6	с нарушениями умственного развития	«А»

\* - указывается один из вариантов: «А», «Б», «ДУ», «ВНД»

### 3.4 Состояние доступности основных структурно-функциональных зон

№№ п/п	Основные структурно-функциональные зоны	Состояние доступности, в том числе для основных категорий инвалидов**	Приложение	
			№ на плане	№ фото
1	Территория, прилегающая к зданию (участок)	ДЧ-И (Г, У)	1,2,3	1-21
2	Вход (входы) в здание	ДУ	4-7	22-28
3	Путь (пути) движения внутри здания (в т.ч. пути эвакуации)	ДЧ-И (Г, У)	8-10	29-37
4	Зона целевого назначения здания (целевого посещения объекта)	ДЧ-И (Г,У,О,К)	11, 12	38-42
5	Санитарно-гигиенические помещения	ДЧ-И (Г, У)	13-15	43-50
6	Система информации и связи (на всех зонах)	ДУ	10, 16	51-61
7	Пути движения	ДЧ-И (Г, У,)	---	15-21

	к объекту (от остановки транспорта)			
--	-------------------------------------	--	--	--

\*\*Указывается: **ДП-В** - доступно полностью всем; **ДП-И** (К, О, С, Г, У) – доступно полностью избирательно (указать категории инвалидов); **ДЧ-В** - доступно частично всем; **ДЧ-И** (К, О, С, Г, У) – доступно частично избирательно (указать категории инвалидов); **ДУ** - доступно условно, **ВНД** - недоступно

### 3.5. ИТОГОВОЕ ЗАКЛЮЧЕНИЕ о состоянии доступности ОСИ: ДЧ-И (Г, У)

#### 4. Управленческое решение (проект)

##### 4.1. Рекомендации по адаптации основных структурных элементов объекта:

№ № п \п	Основные структурно-функциональные зоны объекта	Рекомендации по адаптации объекта(вид работы) *
1	Территория, прилегающая к зданию (участок)	ремонт (текущий, капитальный)
2	Вход (входы) в здание	ремонт (текущий, капитальный)
3	Путь (пути) движения внутри здания (в т.ч. пути эвакуации)	ремонт (текущий, капитальный)
4	Зона целевого назначения здания (целевого посещения объекта)	индивидуальное решение с ТСП
5	Санитарно-гигиенические помещения	ремонт (текущий, капитальный)
6	Система информации на объекте (на всех зонах)	индивидуальное решение с ТСП
7	Пути движения к объекту (от остановки транспорта)	индивидуальное решение с ТСП
8.	<b>Все зоны и участки</b>	ремонт (текущий, капитальный)

\*- указывается один из вариантов (видов работ): не нуждается; ремонт (текущий, капитальный); индивидуальное решение с ТСП; технические решения невозможны – организация альтернативной формы обслуживания

##### 4.2. Период проведения работ по плану управления образования

в рамках исполнения плана управления образования

(указывается наименование документа: программы, плана)

##### 4.3 Ожидаемый результат (по состоянию доступности) после выполнения работ по адаптации доступность для всех категорий инвалидов.

Оценка результата исполнения программы, плана (по состоянию доступности) \_\_\_\_\_.

4.4. Для принятия решения требуется, не требуется (нужное подчеркнуть):

4.4.1. согласование на Комиссии: требуется

(наименование Комиссии по координации деятельности в сфере обеспечения доступной среды жизнедеятельности для инвалидов и других МГН)

4.4.2. согласование работ с надзорными органами (в сфере проектирования и строительства, архитектуры, охраны памятников, другое - указать)

4.4.3. техническая экспертиза; разработка проектно-сметной документации;

4.4.4. согласование с вышестоящей организацией (собственником объекта);

4.4.5. согласование с общественными организациями инвалидов \_\_\_\_\_;

4.4.6. \_\_\_\_\_ другое \_\_\_\_\_

Имеется заключение уполномоченной организации о состоянии доступности объекта (наименование документа и выдавшей его организации, дата), прилагается: не имеется  
4.7. Информация может быть размещена (обновлена) на Карте доступности субъекта РФ  
detrad106-kem.ucoz.net  
(наименование сайта, портала)

### 5. Особые отметки

#### ПРИЛОЖЕНИЯ:

Результаты обследования:

- |  |                |
|--|----------------|
| 1. Территории, прилегающей к объекту       | на <u>2</u> л. |
| 2. Входа(входов) в здание                  | на <u>3</u> л. |
| 3. Путей движения в здании                 | на <u>4</u> л. |
| 4. Зоны целевого назначения объекта        | на <u>4</u> л. |
| 5. Санитарно-гигиенических помещений       | на <u>3</u> л. |
| 6. Системы информации (и связи) на объекте | на <u>2</u> л. |

Результаты фотофиксации на объекте \_\_\_\_\_ на 35 л.

План-схемы (план-схемы движения к объекту, по территории объекта и размещения функционально-планировочных элементов) МБДОУ № 106 на 3 л.

Руководитель

рабочей группы заведующая МБДОУ № 106 Анакина Г.В. \_\_\_\_\_  
(Должность, Ф.И.О.) (Подпись)

Члены рабочей группы:

заведующая хозяйством Борисова И.П. \_\_\_\_\_  
(Должность, Ф.И.О.) (Подпись)

старший воспитатель Масаева С.В. \_\_\_\_\_  
(Должность, Ф.И.О.) (Подпись)

пед. ответственный по ОТ Бекмуратов С.А. \_\_\_\_\_  
(Должность, Ф.И.О.) (Подпись)

В том числе:

представители общественных  
организаций инвалидов

\_\_\_\_\_  
(Должность, Ф.И.О.) (Подпись)

\_\_\_\_\_  
(Должность, Ф.И.О.) (Подпись)

представители организации, расположенной на объекте

\_\_\_\_\_  
(Должность, Ф.И.О.) (Подпись)

\_\_\_\_\_  
(Должность, Ф.И.О.) (Подпись)

Управленческое решение согласовано « 31 » \_\_\_\_\_ 20 18 г. (протокол № 1)  
Комиссией(название) \_\_\_\_\_

к Акту обследования ОСИ к паспорту доступности ОСИ № \_\_\_\_ от «\_\_\_» \_\_\_\_\_ 201\_\_ г.

**I. Результаты обследования:****1. Территории, прилегающей к зданию (участка)**Муниципальное бюджетное дошкольное образовательное учреждение№ 106«Детский сад пристра и оздоровления»650060, Россия, Кемеровская обл, г.Кемерово, пр-кт Ленинградский,дом 23Г.

п/п	Наименование функционально-планировочного элемента	Наличие элемента			Выявленные нарушения и замечания		Работы по адаптации объектов	
		сть/нет	на плане	фото	Содержание	начимо для инвалида (категория)	Содержание	иды работ
.1	Входы на территорию	сть		-5	1. Отсутствуют доступные элементы информации об объекте.	се	1. Организация доступных элементов информации об объекте.	индивидуальное решение с ТСР
					1. Отсутствуют тактильные средства на покрытии пешеходных путей.		1. Монтаж тактильных средств на покрытии пешеходных путей.	

1.5	Автостоянка и парковка	есть	3	4	<p>1.Отсутствуют площадки для остановки специализированных средств общественного транспорта для инвалидов размещаются не далее 100 м от входов в общественные здания для МГН</p>	Все	<p>2.</p> <p>1.Организация площадки для остановки специализированных средств общественного транспорта для инвалидов.</p>	ремонт (текущий ,капитальный
	ОБЩИЕ требования к зоне	тье	2,33	211	<p>1. Передвижение МГН по участку к зданию затруднено (разбито асфальто-бетонное покрытие).</p> <p>2.Информационная поддержка на всех путях движения МГН –отсутствует.</p> <p>3.Отсутствуют места отдыха на территории.</p>	Все	<p>1.Восстановление асфальто-бетонного покрытия.</p> <p>2.Организация информационной поддержки на всех путях движения МГН.</p> <p>3.Организация мест отдыха на участке.</p>	ремонт (текущий капитальный

## II Заключение по зоне:

Наименование структурно-функциональной зоны	Состояние доступности* (к пункту 3.4 Акта обследования ОСИ)	Приложение		Рекомендации по адаптации (вид работы)** к пункту 4.1 Акта обследования ОСИ
		№ на плане	фото	
<b>Территории, прилегающей к зданию (участка)</b>	<b>ДЧ-И (Г, У)</b>	,2,3	-21	ремонт (текущий, капитальный)

\* указывается: **ДП-В** - доступно полностью всем; **ДП-И** (К, О, С, Г, У) – доступно полностью избирательно (указать категории инвалидов); **ДЧ-В** - доступно частично всем; **ДЧ-И** (К, О, С, Г, У) – доступно частично избирательно (указать категории инвалидов); **ДУ** - доступно условно, **ВНД** - недоступно

\*\*указывается один из вариантов: не нуждается; ремонт (текущий, капитальный); индивидуальное решение с ТСР; технические решения невозможны – организация альтернативной формы обслуживания

**Комментарий к заключению-----.**

**I Результаты обследования:****2. Входов в здание**Муниципальное бюджетное дошкольное образовательное учреждение№ 106«Детский сад присмотра и оздоровления»650060, Россия, Кемеровская обл, г. Кемерово, пр-кт Ленинградский,дом 23Г.

п/п	Наименование функционально-планировочного элемента	Наличие элемента			Выявленные нарушения и замечания		Работы по адаптации объектов	
		есть/нет	на плане	фото	Содержание	Значимо для инвалида (категория)	Содержание	Виды работ
	Лестница (наружная)	есть		2, 23	<p>1. Не дублируются пандусами или другими средствами подъема.</p> <p><b>2</b></p> <p><b>Ступени:</b></p> <p>Не одинаковой формы: ширина проступей менее 0,4 м, высота подъемов ступеней - более</p>	В	1. Монтаж пандуса.	ремонт (текущий, капитальный)

					0,015 м			
2.4	Дверь (входная)	Есть	6	25, 26	<p>1. Дверь имеет форму, не позволяющую управлять одной рукой – не легкоуправляемая</p> <p><b>2. Крепление двери не соответствует требованиям:</b> на петлях одностороннего действия но отсутствуют фиксаторы в положениях "открыто" и "закрыто"; - не обеспечивает задержку автоматического закрывания продолжительностью не менее 5 сек.</p> <p><b>3. Порог и перепад высот в дверном проеме:</b> - более 0,025 м</p> <p><b>4. Полотно двери:</b></p>	<p>Все</p> <p>К</p> <p>К</p>	<p>1. Реконструкция тамбура.</p> <p>2. Реконструкция покрытия пола.</p> <p>3. Монтаж дренажных и водосборных решеток.</p>	ремонт (текущий, капитальный)



					- нижняя часть до высоты 0,3 м от уровня пола не защищена противоударной полосой;- отсутствуют смотровые панели из прозрачного ударопрочного материала на высоте 0,3 - 0,9 м от уровня пола.			
2.5	Тамбур	Есть	7	27, 28	1. Размеры тамбура: - ширина - менее 2,2 м- глубина - менее 1,8 м, 2. Покрытие пола твердое, но допускающее скольжения при намокании. 3. Отсутствуют дренажные и водосборные решетки:- устанавливаются в полу заподлицо с поверхностью покрытия пола;- ширина просветов их ячеек не более 0,015 м	Все  Все  Все	1.Реконструкция входа.  2.Реконструкция покрытия пола.  3. Монтаж выключателей и розеток - на высоте 0,8 м от уровня пола	индивидуальное решение с ТСП
	ОБЩИЕ требования к зоне	Есть	4-7	22-28	1. Отсутствие входа, приспособленного для МГН, с поверхности земли к зданию. 2.Отсутствуют	Все  Все	1.Реконструкция входа. 2. Монтаж выключателей и розеток - на	индивидуальное решение с ТСП

				выключатели и защищенные розетки - на высоте 0,8 м от уровня пола		высоте 0,8 м от уровня пола	
--	--	--	--	---	--	-----------------------------	--

## II Заключение по зоне:

Наименование структурно-функциональной зоны	Состояние доступности* (к пункту 3.4 Акта обследования ОСИ)	Приложение		Рекомендации по адаптации (вид работы)** к пункту 4.1 Акта обследования ОСИ
		№ на плане	№ фото	
<b>Вход в здание</b>	<b>ДУ</b>	4-7	22-28	ремонт (текущий, капитальный)

\* указывается: **ДП-В** - доступно полностью всем; **ДП-И** (К, О, С, Г, У) – доступно полностью избирательно (указать категории инвалидов); **ДЧ-В** - доступно частично всем; **ДЧ-И** (К, О, С, Г, У) – доступно частично избирательно (указать категории инвалидов); **ДУ** - доступно условно, **ВНД** - недоступно

\*\*указывается один из вариантов: не нуждается; ремонт (текущий, капитальный); индивидуальное решение с ТСР; технические решения невозможны – организация альтернативной формы обслуживания

**Комментарий к заключению: ---.**

к Акту обследования ОСИ к паспорту доступности ОСИ № \_\_\_\_ от «\_\_» \_\_\_\_\_ 201\_\_ г.

**I Результаты обследования:**

**3. Путь движения внутри здания (в т.ч. путей эвакуации)**

Муниципальное бюджетное дошкольное образовательное учреждение

№ 106

«Детский сад пристра и оздоровления»

650060, Россия, Кемеровская обл, г.Кемерово, пр-кт Ленинградский,

дом 23Г.

п/п	Наименование функционально-планировочного элемента	Наличие элемента			Выявленные нарушения и замечания		Работы по адаптации объектов	
		сть/нет	на плане	фото	Содержание	Значимое для инвалида (категория)	Содержание	Виды работ
.1	Лестница (внутри здания)	сть		1-33	<p><b>1.Поручни</b> (при перепаде высот более 0,45 м) отсутствуют:</p> <ul style="list-style-type: none"> <li>- с двух сторон;</li> <li>- на высоте 0,7 и 0,9 м (в дошкольных учреждениях - и 0,5 м);</li> <li>- завершающие части</li> </ul>	се	1. Реконструкция поручней.	индивидуальное решение с ТСР

					длиннее на 0,3 м;-рельефные обозначения этажей <b>2.Ступени:-не</b> одинаковая геометрия;- высота подъема ступени - более 0,15 м;- ребро с закруглением радиусом не более 0,05 м - отсутствует;- боковые края (не примыкающие к стене) без бортиков высотой не менее 0,02 м.	О,С	2.Реконструкция ступеней.	
3.3	Пандус (внутри здания)	нет	—	—	—	—	—	—
3.4	Лифт пассажирский (или подъемник)	нет	—	—	—	—	—	—
3.5	Дверь	Есть	10	34-36	1.Информирующие обозначения помещений не расположены:- рядом с дверью, со стороны дверной ручки; - на высоте от 1,4 до 1,75 м; -отсутствует дублирование рельефными знаками. <b>2.Крепление</b> <b>двери не</b>	Все	1.Монтаж входной двери отвечающей требованиям.	ремонт (текущий, капитальный)

				<p><b>соответствует требованиям:</b></p> <p>-на петлях одностороннего действия но отсутствуют фиксаторы в положениях "открыто" и "закрыто";- не обеспечивает задержку автоматического закрывания продолжительностью не менее 5 сек.</p> <p><b>3. Полотно двери:-</b> нижняя часть до высоты 0,3 м от уровня пола не защищена противоударной полосой;- отсутствуют смотровые панели из прозрачного ударопрочного материала на высоте 0,3 - 0,9</p>	<p>К</p> <p>К</p>	<p>2.Монтаж входной двери отвечающей требованиям.</p> <p>3.Монтаж входной двери отвечающей требованиям.</p>
--	--	--	--	---	-------------------	---



## II Заключение по зоне:

Наименование структурно-функциональной зоны	Состояние доступности* (к пункту 3.4 Акта обследования ОСИ)	Приложение		Рекомендации по адаптации (вид работы)** к пункту 4.1 Акта обследования ОСИ
		№ на плане	№ фото	
<b>Пути движения внутри здания (в т.ч. путей эвакуации).</b>	<b>ДЧ-И (Г, У)</b>	8-10	29-37	ремонт (текущий, капитальный)

\* указывается: **ДП-В** - доступно полностью всем; **ДП-И** (К, О, С, Г, У) – доступно полностью избирательно (указать категории инвалидов); **ДЧ-В** - доступно частично всем; **ДЧ-И** (К, О, С, Г, У) – доступно частично избирательно (указать категории инвалидов); **ДУ** - доступно условно, **ВНД** - недоступно

\*\*указывается один из вариантов: не нуждается; ремонт (текущий, капитальный); индивидуальное решение с ТСР; технические решения невозможны – организация альтернативной формы обслуживания

**Комментарий к заключению:** в вестибюлях следует предусматривать установку звуковых информаторов по типу телефонов-автоматов, которыми могут пользоваться посетители с недостатками зрения и текстофонов для посетителей с дефектами слуха.

к Акту обследования ОСИ к паспорту доступности ОСИ № \_\_\_\_ от «\_\_\_» \_\_\_\_\_ 201\_\_ г.

**I Результаты обследования:****4. Зоны целевого назначения здания (целевого посещения объекта)****Вариант I – зона обслуживания инвалидов.**Муниципальное бюджетное дошкольное образовательное учреждение№ 106«Детский сад присмотра и оздоровления»650060, Россия, Кемеровская обл, г.Кемерово, пр-кт Ленинградский,дом 23Г.

п/п	Наименование функционально-планировочного элемента	Наличие элемента			Выявленные нарушения и замечания		Работы по адаптации объектов	
		сть/нет	на плане	фото	Содержание	начимо для инвалида (категория)	Содержание	иды работ
.1	Кабинетная форма обслуживания	сть	1	8-40	—	—	—	—
.2	Зальная форма обслуживания	сть	2	1, 42	—	—	—	—
.3	Прилавочная форма обслуживания	ет	—	—	—	—	—	—
.4	Форма обслуживания с перемещением по маршруту	ет	—	—	—	—	—	—



## II Заключение по зоне:

Наименование структурно-функциональной зоны	Состояние доступности* (к пункту 3.4 Акта обследования ОСИ)	Приложение		Рекомендации по адаптации (вид работы)** к пункту 4.1 Акта обследования ОСИ
		№ на плане	№ фото	
<b>Вариант I – зона обслуживания инвалидов</b>	<b>ДЧ-И (У, Г, О.К)</b>	11, 12	38-42	индивидуальное решение с ТСР

\* указывается: **ДП-В** - доступно полностью всем; **ДП-И** (К, О, С, Г, У) – доступно полностью избирательно (указать категории инвалидов); **ДЧ-В** - доступно частично всем; **ДЧ-И** (К, О, С, Г, У) – доступно частично избирательно (указать категории инвалидов); **ДУ** - доступно условно, **ВНД** - недоступно

\*\*указывается один из вариантов: не нуждается; ремонт (текущий, капитальный); индивидуальное решение с ТСР; технические решения невозможны – организация альтернативной формы обслуживания

### Комментарий к заключению:

Предусматривать **не менее 5% мест для инвалидов и других МГН** от общей вместимости учреждения или расчетного количества посетителей (в том числе и при выделении зон специализированного обслуживания МГН в здании)

к Акту обследования ОСИ к паспорту доступности ОСИ № \_\_\_\_ от «\_\_\_» \_\_\_\_\_ 201\_\_ г.

**I Результаты обследования:****4. Зоны целевого назначения здания (целевого посещения объекта)****Вариант II – места приложения труда**Муниципальное бюджетное дошкольное образовательное учреждение№ 106«Детский сад присмотра и оздоровления»650060, Россия, Кемеровская обл, г.Кемерово, пр-кт Ленинградский,дом 23Г.

Наименование функционально-планировочного элемента	Наличие элемента			Выявленные нарушения и замечания		Работы по адаптации объектов	
	есть/нет	на плане	фото	Содержание	Значимо для инвалида (категория)	Содержание	виды работ
Место приложения труда	есть	—	—	—	—	—	—

**II Заключение по зоне:****Комментарий к заключению.**

к Акту обследования ОСИ к паспорту доступности ОСИ № \_\_\_\_ от «\_\_» \_\_\_\_\_ 201\_\_ г.

**I Результаты обследования:**

**4. Зоны целевого назначения здания (целевого посещения объекта)**

**Вариант III – жилые помещения**

Муниципальное бюджетное дошкольное образовательное учреждение

№ 106

«Детский сад присмотра и оздоровления»

Наименование функционально-планировочного элемента	Наличие элемента			Выявленные нарушения и замечания		Работы по адаптации объектов	
	есть/нет	на плане	фото	Содержание	начиМО для инвалида (категория)	Содержание	иды работ
Жилые помещения	ет	—	—	—	—	—	—

650060, Россия, Кемеровская обл, г.Кемерово, пр-кт Ленинградский, дом 23Г.

**II Заключение по зоне:**

Приложение 5

к Акту обследования ОСИ к паспорту доступности ОСИ № \_\_\_\_ от «\_\_» \_\_\_\_\_ 201\_\_ г.

## I Результаты обследования:

### 5. Санитарно-гигиенических помещений

Муниципальное бюджетное дошкольное образовательное учреждение

№ 106

«Детский сад присмотра и оздоровления»

650060, Россия, Кемеровская обл, г.Кемерово, пр-кт Ленинградский,

дом 23Г.

п/п	Наименование функционально-планировочного элемента	Наличие элемента			Выявленные нарушения и замечания		Работы по адаптации объектов	
		есть/ нет	на плане	фото	Содержание	начимо для инвалида (категория)	Содержание	Виды работ
1	Туалетная комната	есть	3	3- 47	<p>1. Отсутствие:</p> <ul style="list-style-type: none"> <li>- двусторонней связью с диспетчером или дежурным,</li> <li>- или кнопкой звонка (в дежурную комнату),</li> <li>- аварийное освещение.</li> </ul> <p>2. Отсутствует Универсальная кабина:</p> <ul style="list-style-type: none"> <li>- размеры в плане: ширина - 1,65, глубина - 1,8,</li> <li>- рядом с унитазом пространство для размещения кресла-коляски,</li> <li>- крючки для одежды,</li> </ul>	се	<p>1.Монтаж двусторонней связи с диспетчером или дежурным, - или кнопки звонка (в дежурную комнату), - аварийного освещения.</p> <p>2. Монтаж Универсальной кабины</p>	ремонт (текущий, капитальный)

					костылей и других			
	ОБЩИЕ требования к зоне	Есть	13, 14, 15	43-50	<p>1.Отсутствие универсальной кабины, доступной для всех категорий граждан:</p> <ul style="list-style-type: none"> <li>- в общественных уборных,</li> <li>- в любых общественных зданиях (при численности посетителей 50 человек и более или при продолжительности нахождения посетителя в здании 60 мин и более).</li> </ul> <p>2.Отсутствие поручней, штанг, поворотных или откидных сидений:-в других санитарно-гигиенических помещениях для всех категорий граждан, в том числе инвалидов.</p> <p>3.Отсутствуют информирующие обозначения помещений:- рядом с дверью, со стороны дверной ручки;</p> <ul style="list-style-type: none"> <li>- на высоте от 1,4 до 1,75 м;</li> <li>- дублирование рельефными знаками</li> </ul> <p><b>4.Рекомендовано использование:</b></p> <ul style="list-style-type: none"> <li>-управление спуском воды в унитазе на боковой стене кабины</li> </ul>	Все	<p>1.Монтаж Универсальной кабины.</p> <p>2.Монтаж элементов доступности в существующих санитарных комнатах.</p> <p>3.Монтаж элементов информации в существующих санитарных комнатах.</p> <p>4.Адаптация слива воды.</p>	ремонт (текущий, капитальный)

## II Заключение по зоне:

Наименование структурно-функциональной зоны	Состояние доступности* (к пункту 3.4 Акта обследования ОСИ)	Приложение		Рекомендации по адаптации (вид работы)** к пункту 4.1 Акта обследования ОСИ
		№ на плане	№ фото	
<b>Санитарно-гигиенические помещения</b>	<b>ДЧ-И (Г, У)</b>	13, 14, 15	43-50	ремонт (текущий, капитальный)

\* указывается: **ДП-В** - доступно полностью всем; **ДП-И** (К, О, С, Г, У) – доступно полностью избирательно (указать категории инвалидов); **ДЧ-В** - доступно частично всем; **ДЧ-И** (К, О, С, Г, У) – доступно частично избирательно (указать категории инвалидов); **ДУ** - доступно условно, **ВНД** - недоступно

\*\*указывается один из вариантов: не нуждается; ремонт (текущий, капитальный); индивидуальное решение с ТСР; технические решения невозможны – организация альтернативной формы обслуживания

### **Комментарий к заключению:**

**Рекомендовано использование:**- водопроводных кранов рычажного или нажимного действия (или управляемых электронными системами).

к Акту обследования ОСИ к паспорту доступности ОСИ № \_\_\_\_ от «\_\_\_» \_\_\_\_\_ 201\_\_ г.

**6. Системы информации на объекте****I Результаты обследования:**Муниципальное бюджетное дошкольное образовательное учреждение№ 106«Детский сад присмотра и оздоровления»650060, Россия, Кемеровская обл, г. Кемерово, пр-кт Ленинградский,дом 23Г.

п/п	Наименование функционально-планировочного элемента	Наличие элемента			Выявленные нарушения и замечания		Работы по адаптации объектов	
		есть/ нет	на плане	фото	Содержание	начи-мо для инвалида (категория)	Содержание	иды работ
.1	Визуальные средства	есть	0	1-58	—	—	—	—
.2	Акустические средства	есть	6	9 -61	—	—	—	—
.3	Тактильные средства	нет	—	—	1.Отсутствие тактильных элементов информации.	се	1.Монтаж тактильных элементов информации.	индивидуально решение с ТСП

				3. Система средств информации зон и помещений не обеспечивает: - непрерывность информации, своевременное ориентирование и однозначное опознание объектов и мест посещения; - возможность получения информации об ассортименте предоставляемых услуг, размещении и назначении функциональных элементов, расположении путей эвакуации, предупреждать об опасности в экстремальных ситуациях и т.п.		3.Создание функциональной системы информации	
--	--	--	--	--	--	--	--

## II Заключение по зоне:

Наименование структурно-функциональной зоны	Состояние доступности* (к пункту 3.4 Акта обследования ОСИ)	Приложение		Рекомендации по адаптации (вид работы)** к пункту 4.1 Акта обследования ОСИ
		№ на плане	№ фото	
<b>Системы информации на объекте</b>	ДУ	10, 16	51-61	индивидуальное решение с ТСР

\* указывается: **ДП-В** - доступно полностью всем; **ДП-И** (К, О, С, Г, У) – доступно полностью избирательно (указать категории инвалидов); **ДЧ-В** - доступно частично всем; **ДЧ-И** (К, О, С, Г, У) – доступно частично избирательно (указать категории инвалидов); **ДУ** - доступно условно, **ВНД** - недоступно



\*\*указывается один из вариантов: не нуждается; ремонт (текущий, капитальный); индивидуальное решение с ТСР; технические решения невозможны – организация альтернативной формы обслуживания

**Комментарий к заключению:**

Визуальная информация располагается на контрастном фоне с размерами знаков, соответствующими расстоянию рассматривания, и должна быть увязана с художественным решением интерьера.

Использование компенсирующих мероприятий при невозможности применить визуальную информацию (из-за особых художественных решений интерьеров: в залах музеев, выставок и т.п.)

**План-схема размещения функционально-планировочных элементов  
МБДОУ №106 "Детский сад присмотра и оздоровления"  
г. Кемерово пр-т Ленинградский 23г**

- 1-вход на территорию**
- 2-пути движения на территории**
- 3-автостоянка(парковка)**

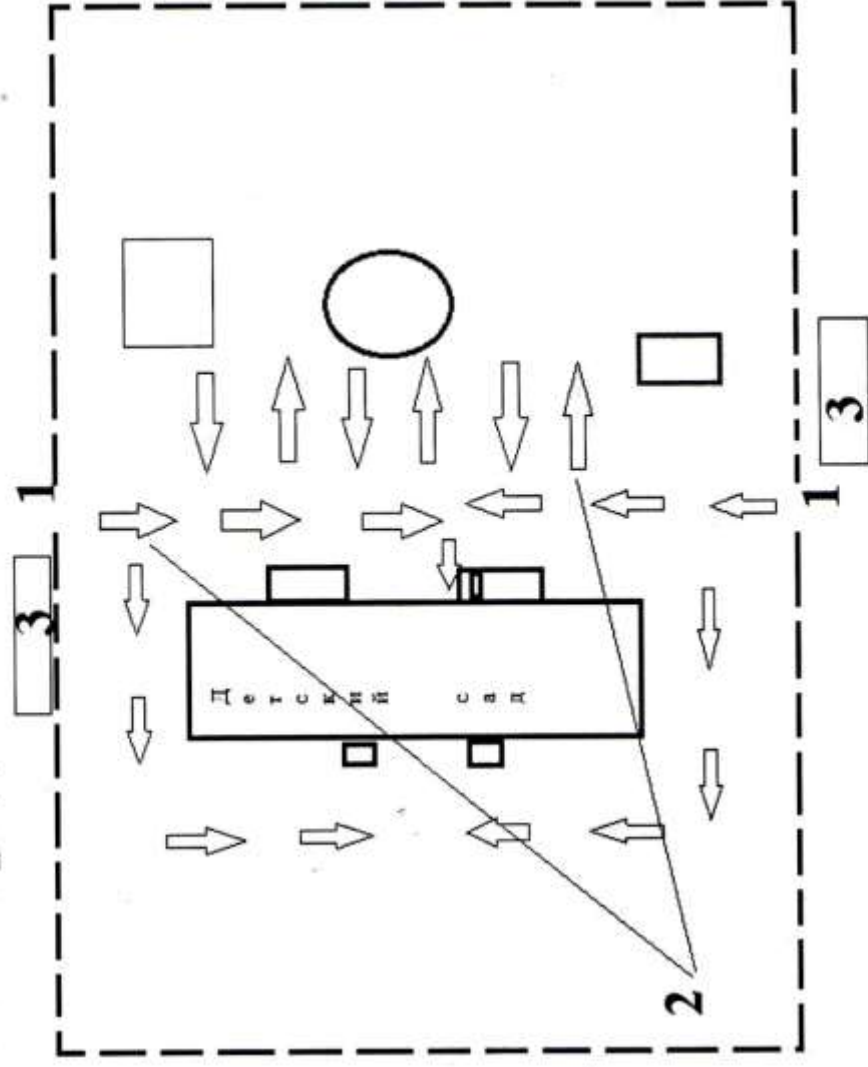

# План-схема размещения функционально-планировочных элементов МБДОУ №106 "Детский сад примотра и оздоровления" г. Кемерово пр-т Ленинградский 23г 1 ЭТАЖ

- 4-лестница наружная
- 5-входная площадка
- 6-дверь входная
- 7-тамбур
- 8-коридор
- 9-лестница(внутри здания)
- 10-дверь(визуальные средства)
- 11-пути эвакуации
- 12-кабинет
- 13-зал
- 14-гуалетная комната
- 15-душевая(ванная)
- 16-гардеробная
- 17-акустические средства

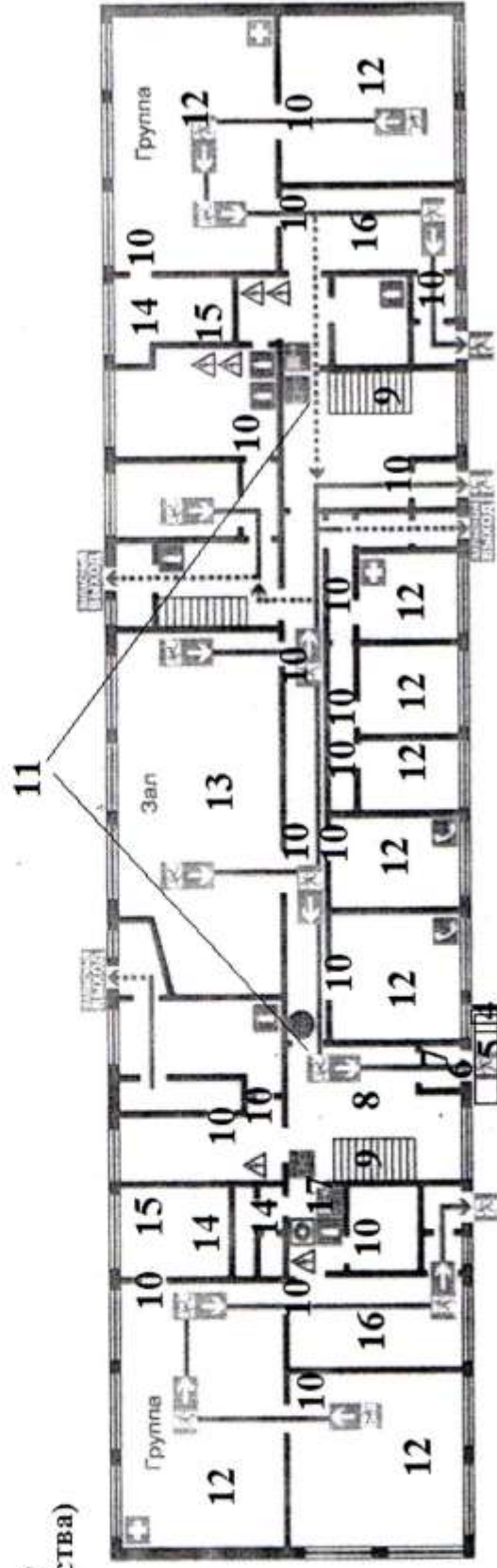

# План-схема размещения функционально-планировочных элементов МБДОУ №106 "Детский сад пр-мтра и оздоровления" г. Кемерово пр-т Ленинградский 23г 2 ЭТАЖ

- 9-лестница(внутри здания)
- 10-дверь(визуальные средства)
- 11-пути эвакуации
- 12-кабинет
- 14-туалетная комната
- 15-душевая(ванная)
- 16-гардеробная
- 17-акустические средства





Фото №1



Фото №2

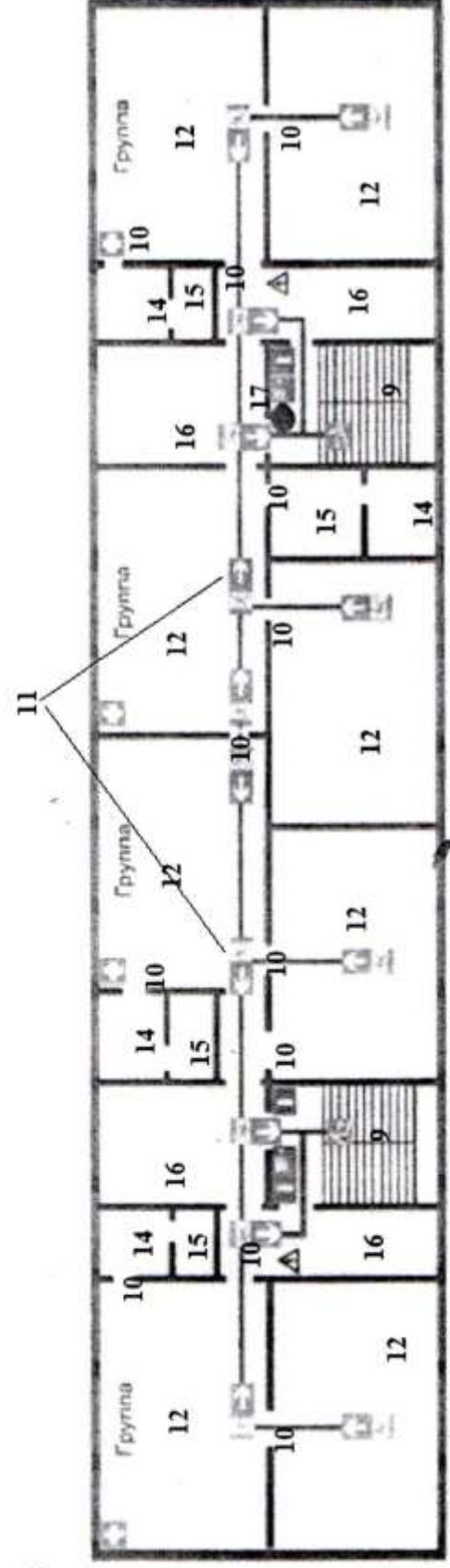

Фото №3



Фото №4



Φοτο Νο5



Φοτο Νο6



Фото №7



Фото № 8





Фото №9



Фото №10

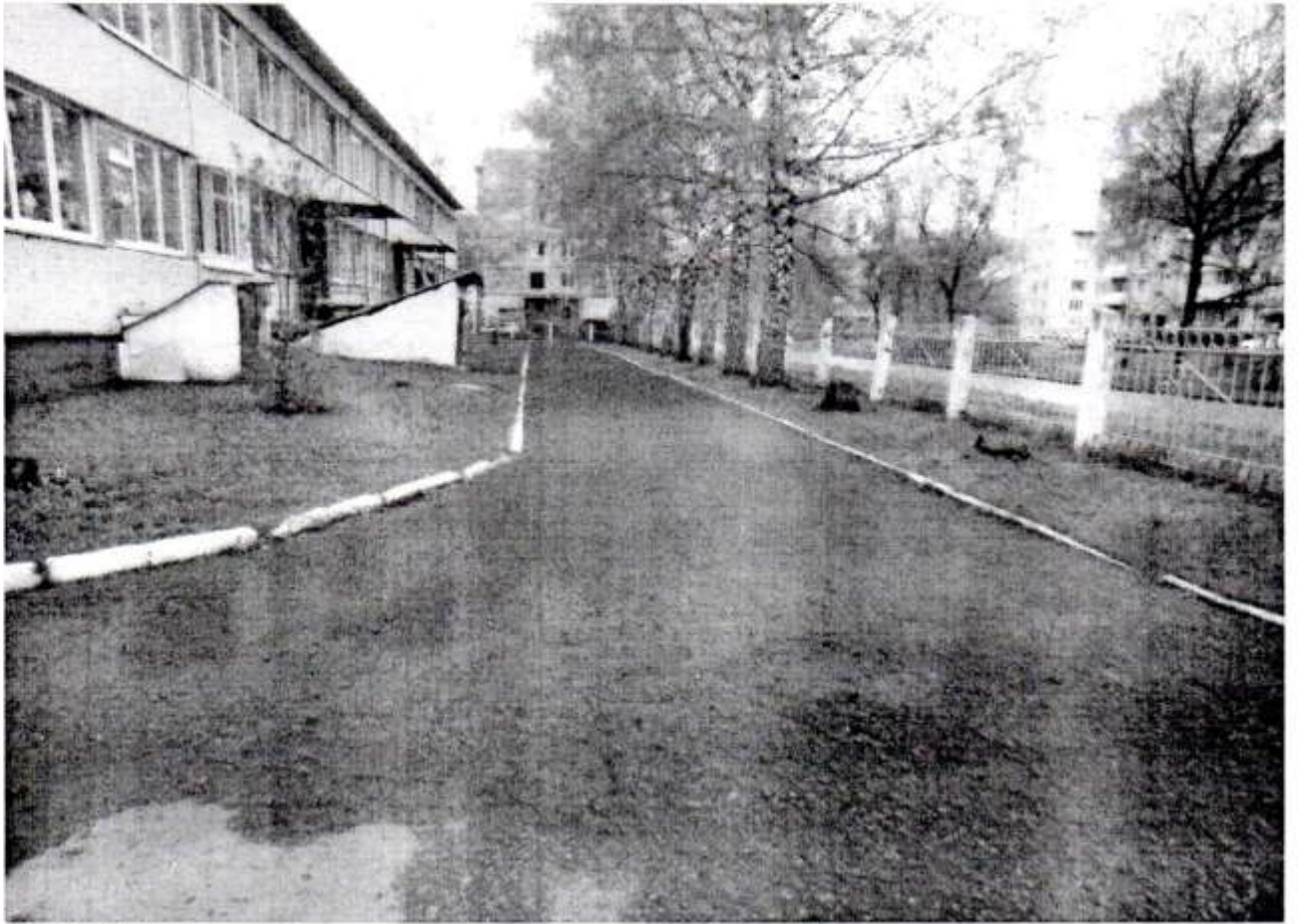

Фото №11

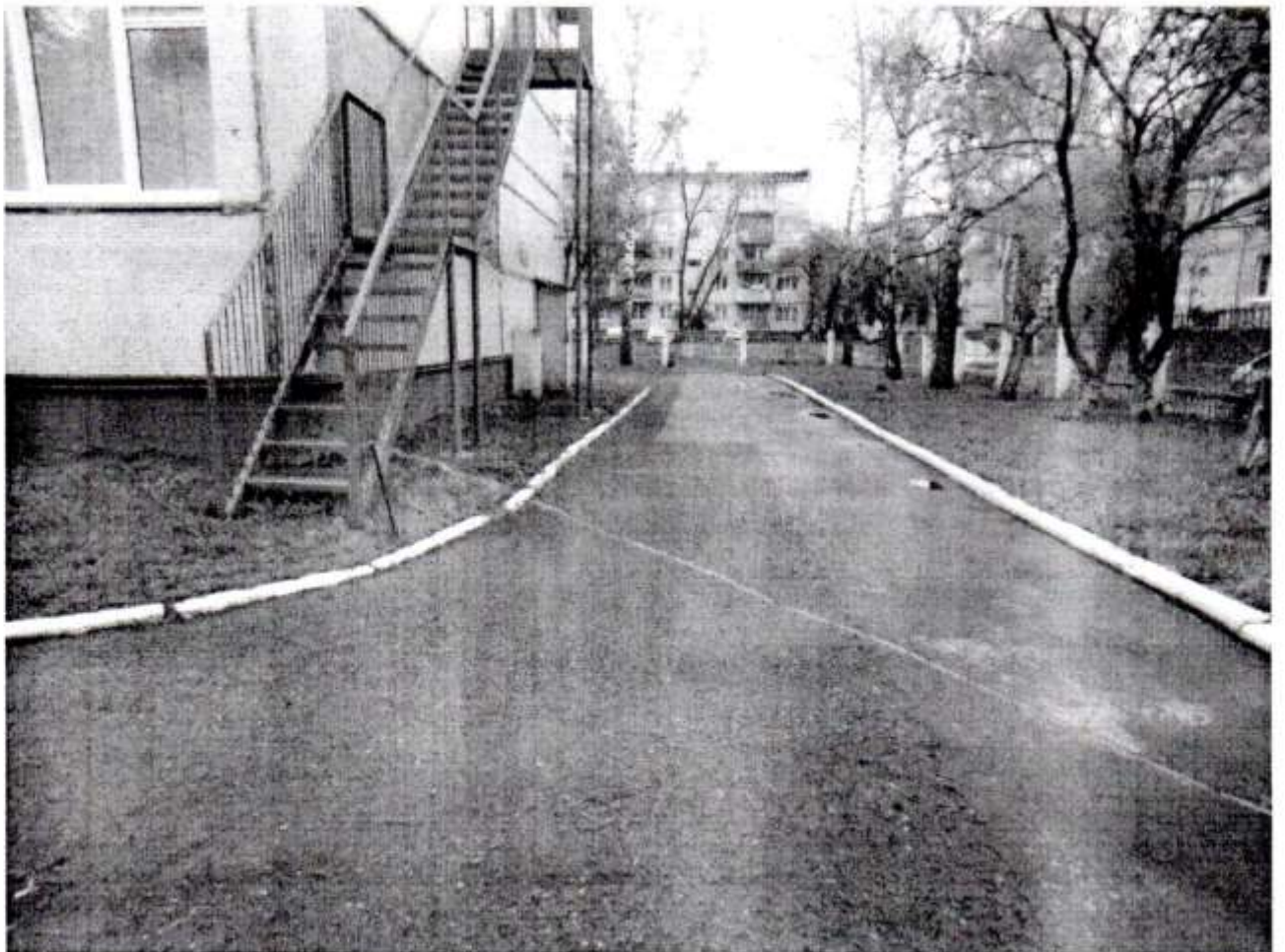

Фото №12



Фото №13



Фото №14



Фото №15



Фото №16



Фото №17



Фото №18



Фото №19



Фото №20



Фото №21



Фото №22



Фото №23



Фото №24





Фото №25

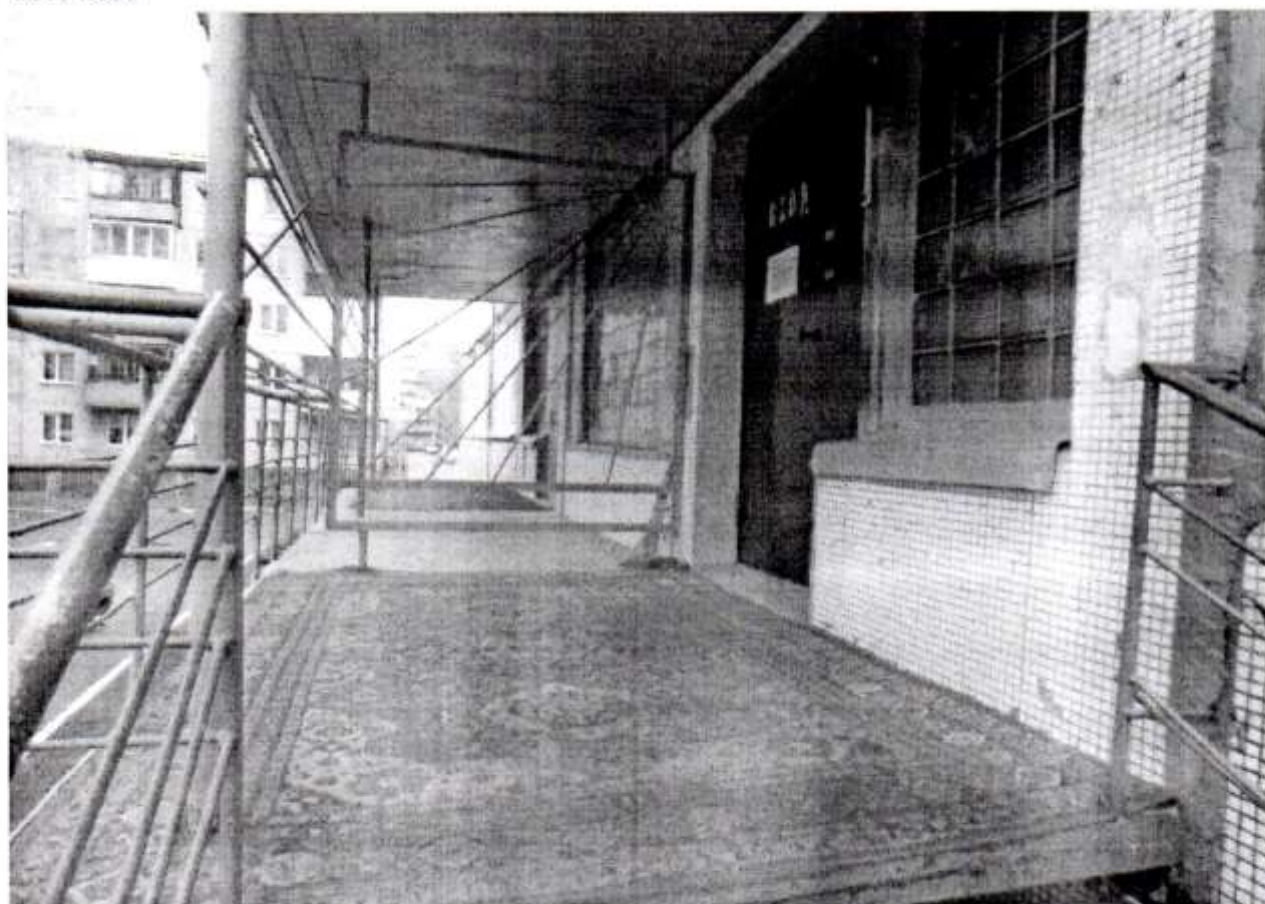

Фото №26



Фото №27

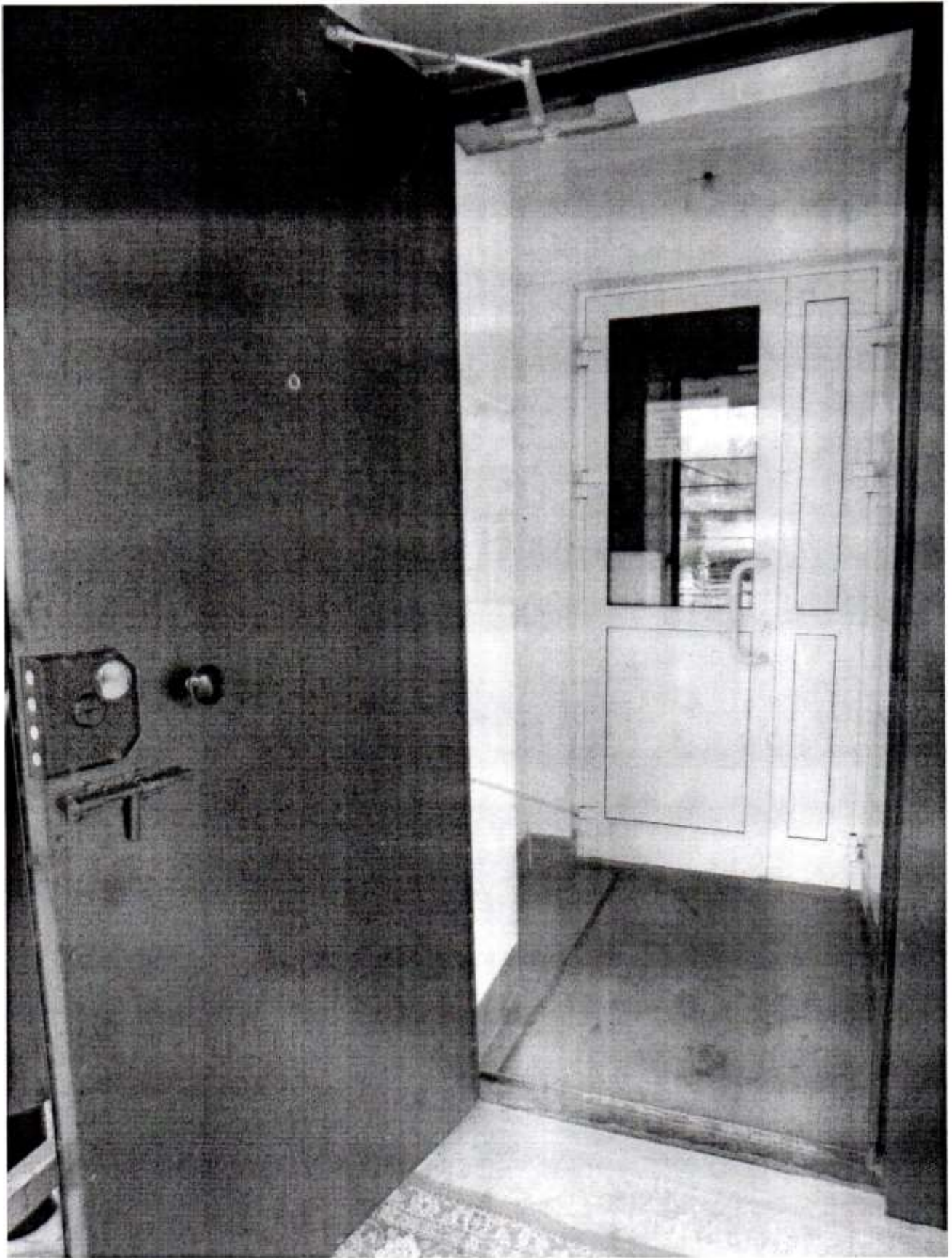

Фото №28



Фото №29



Фото №30



Фото №31



Фото №32



Фото №33



Фото №34





Фото №35

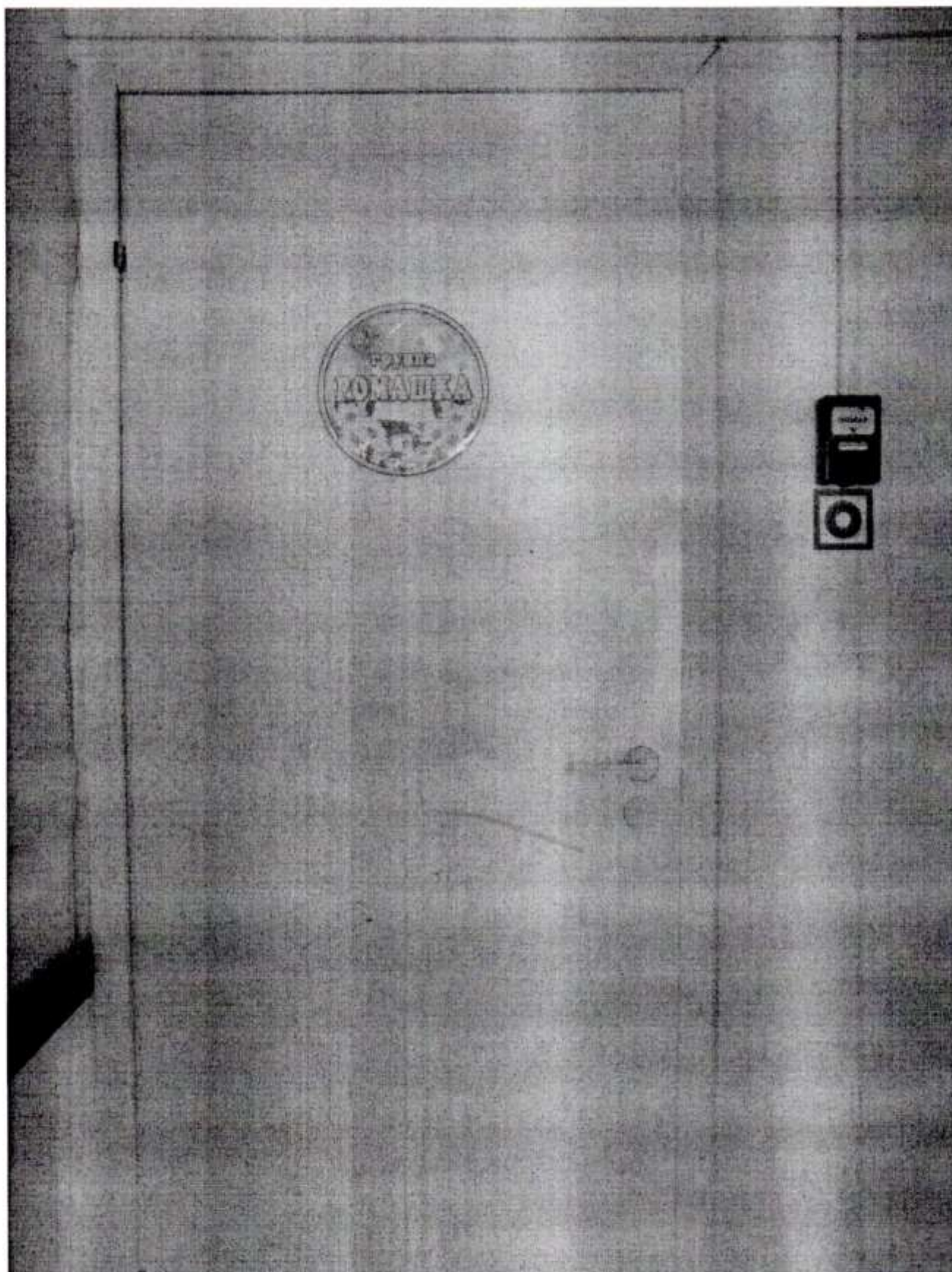

Фото №36

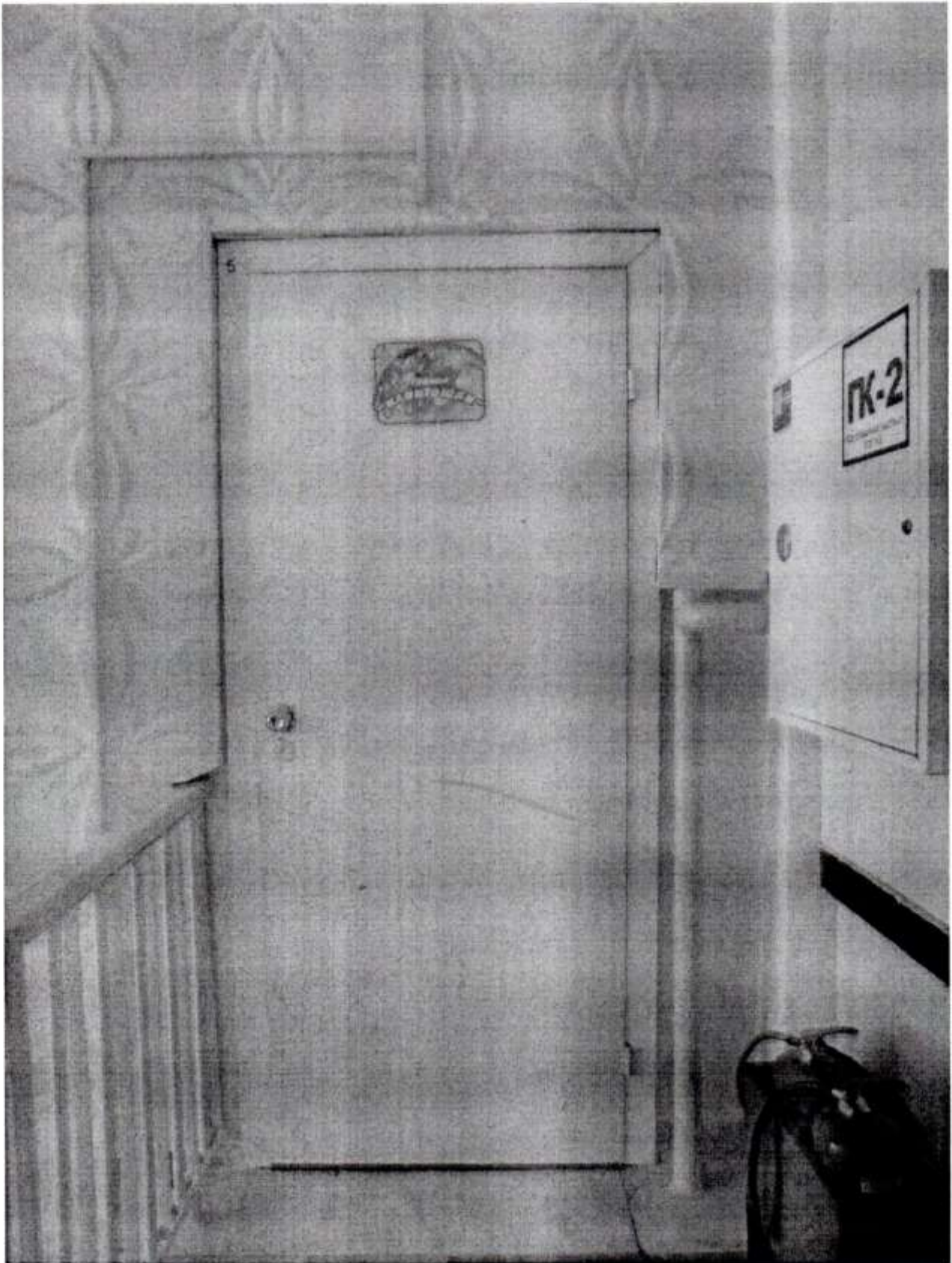

Фото №37

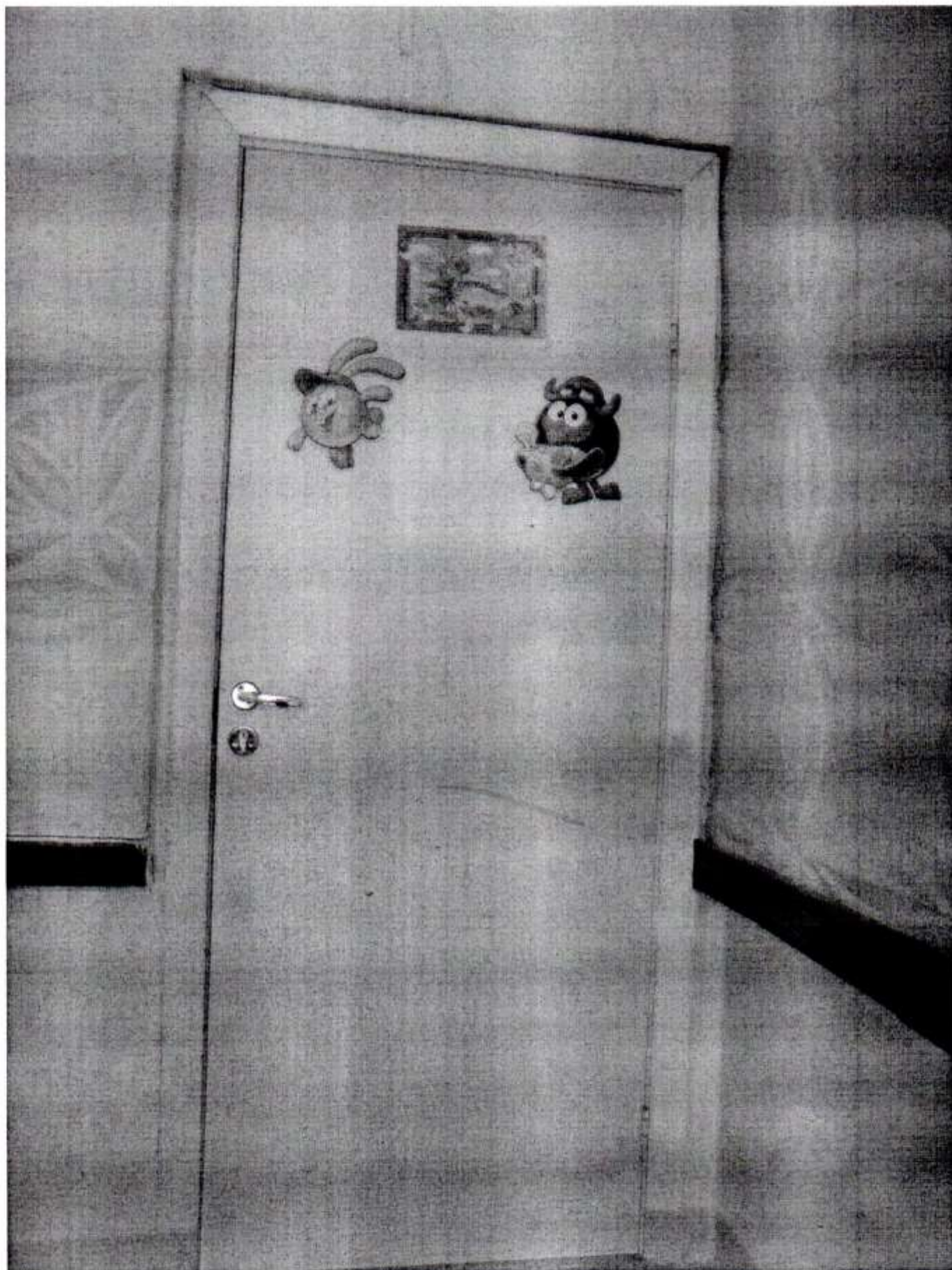

Фото №38

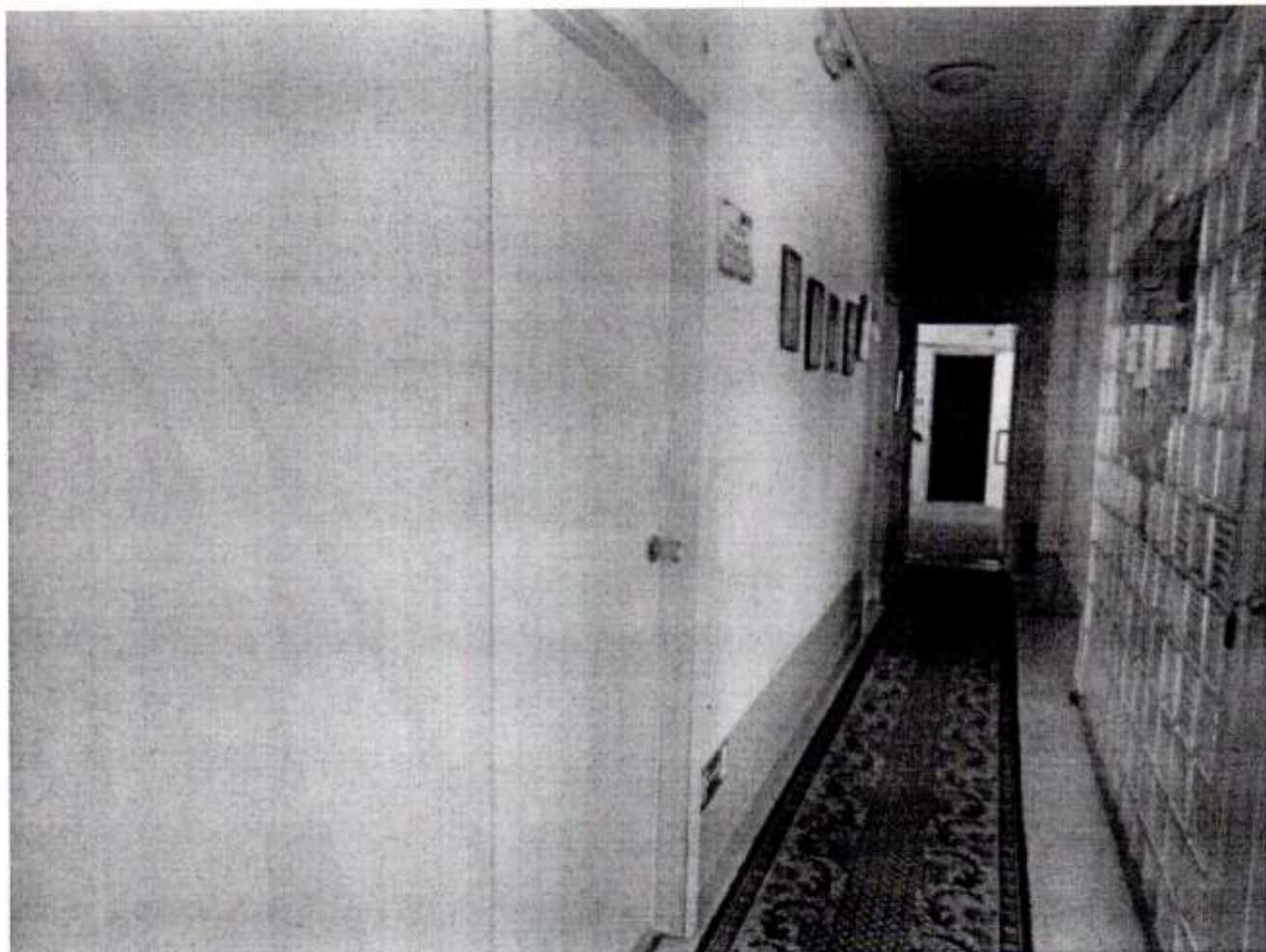

Фото №39



Фото №40



Фото №41

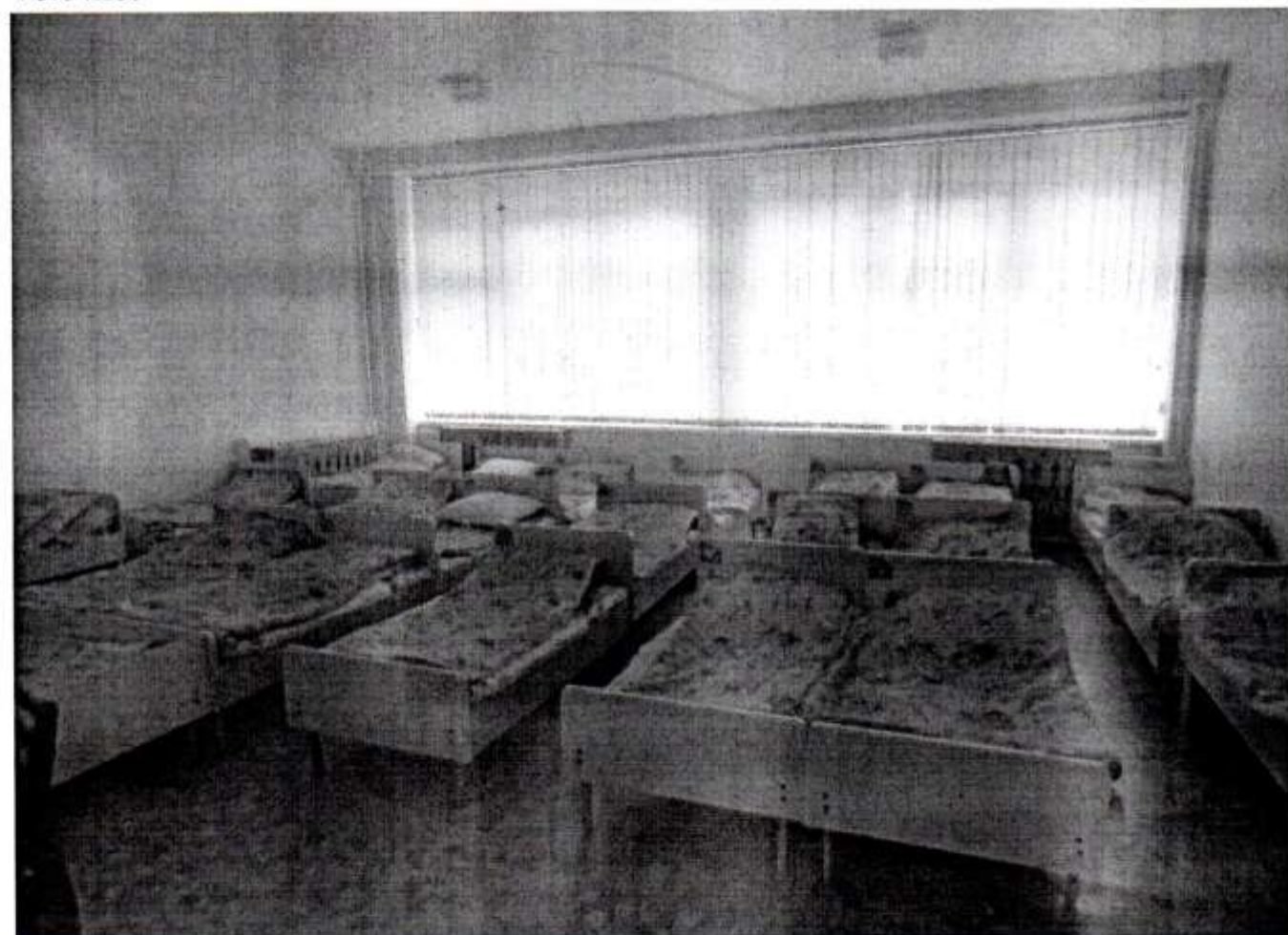

Фото №42



Фото №43

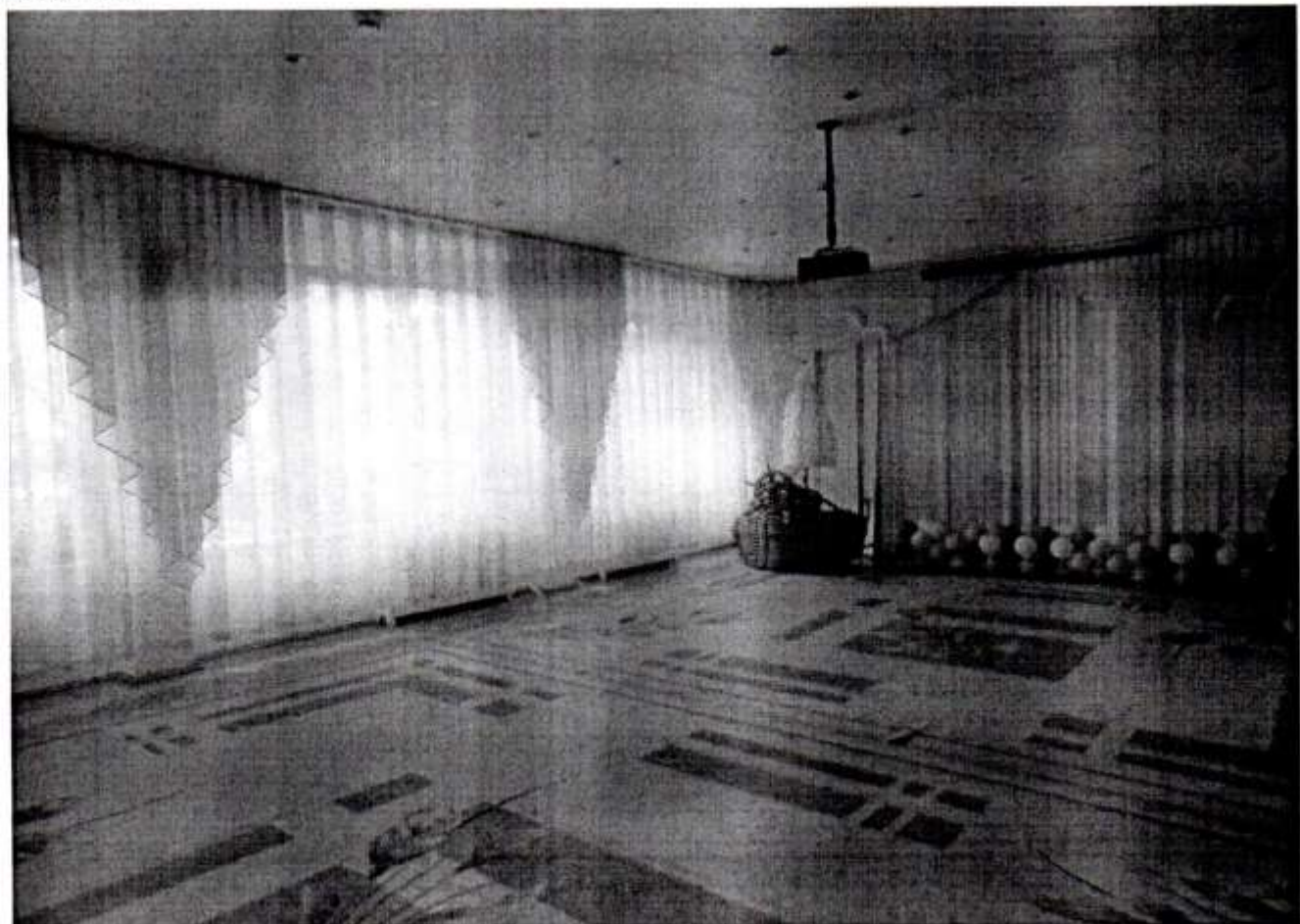

Фото №44



Фото №45



Фото №46



Фото №47

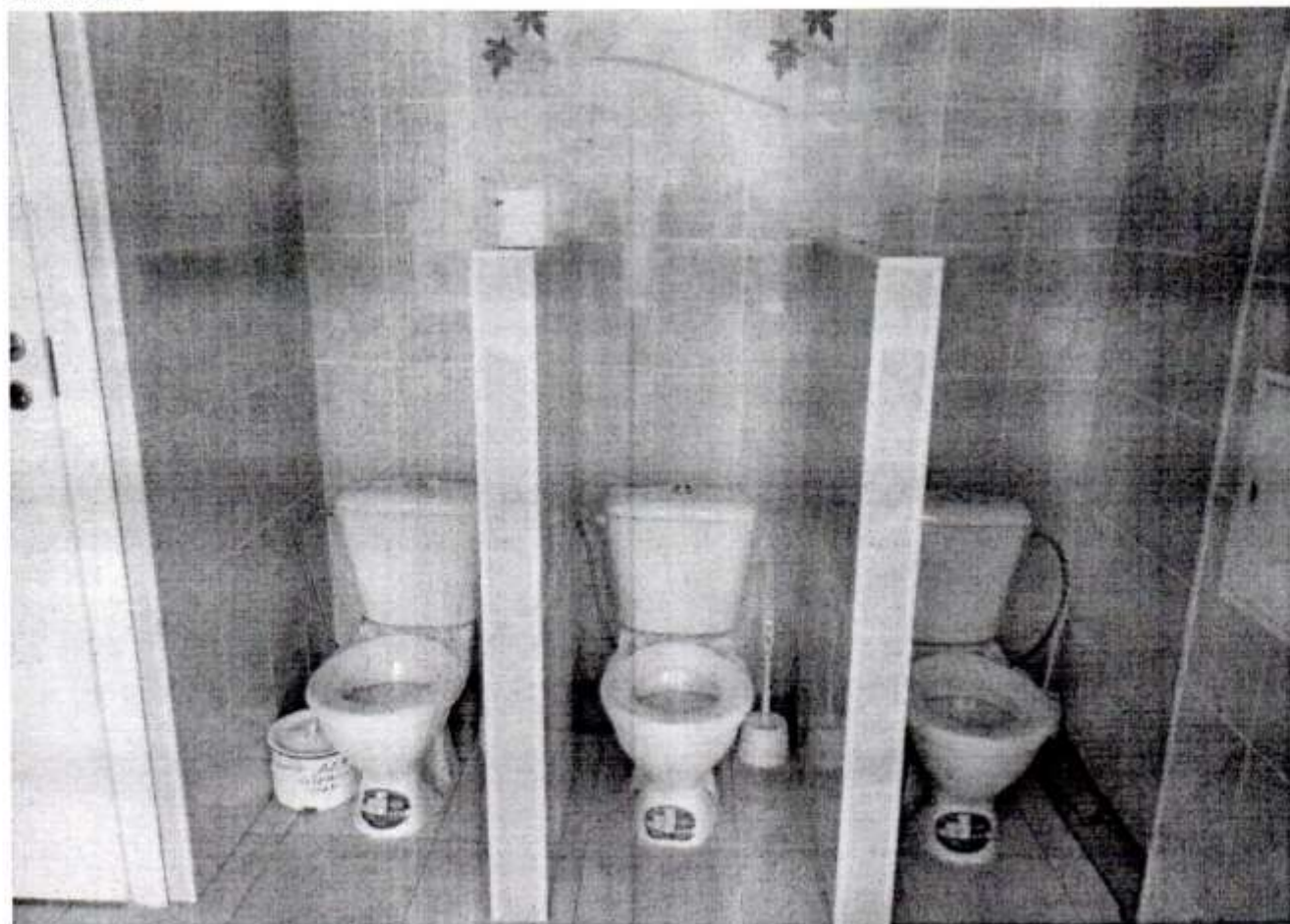

Фото №48





Фото №49



Фото №50

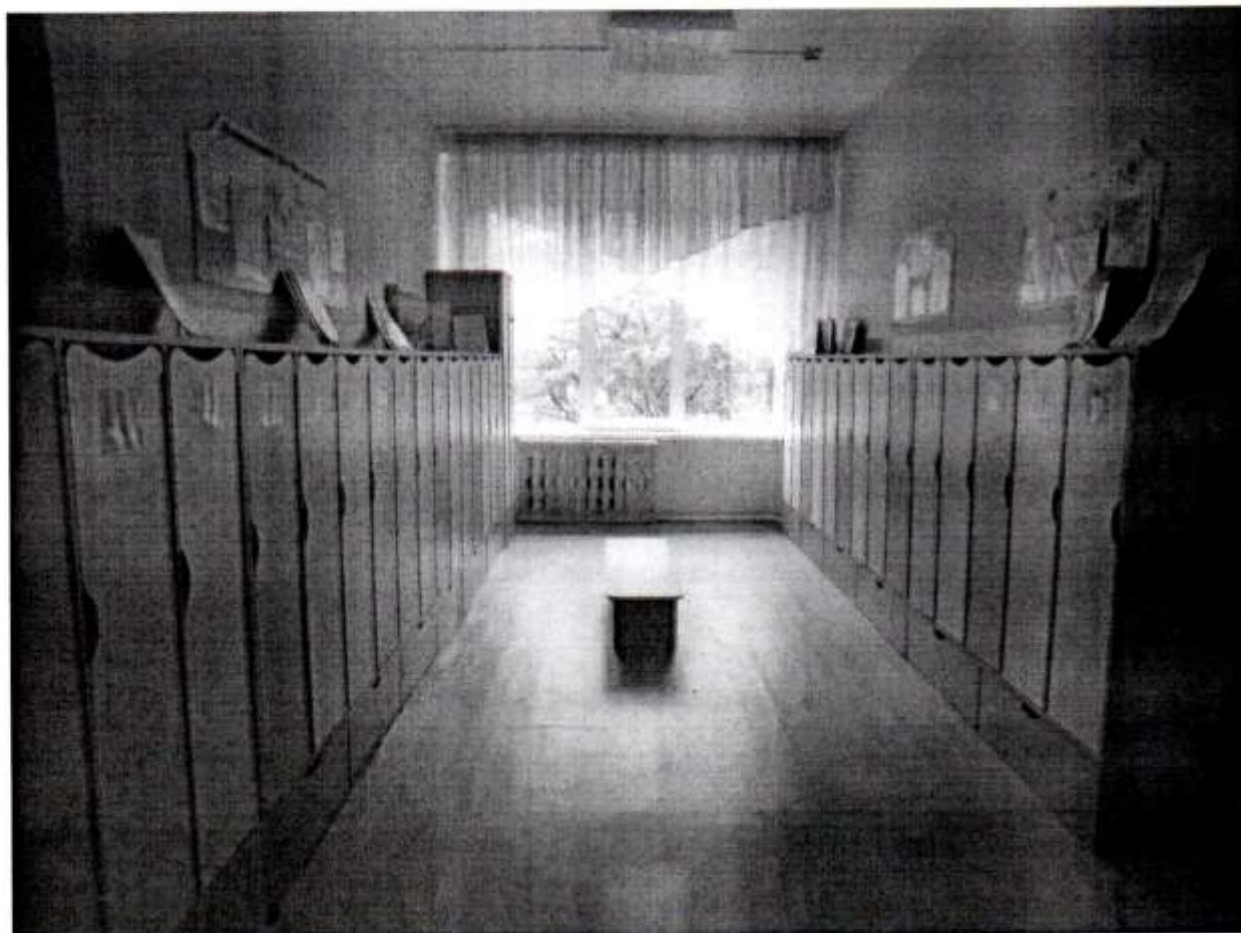

Фото №51



Фото №52

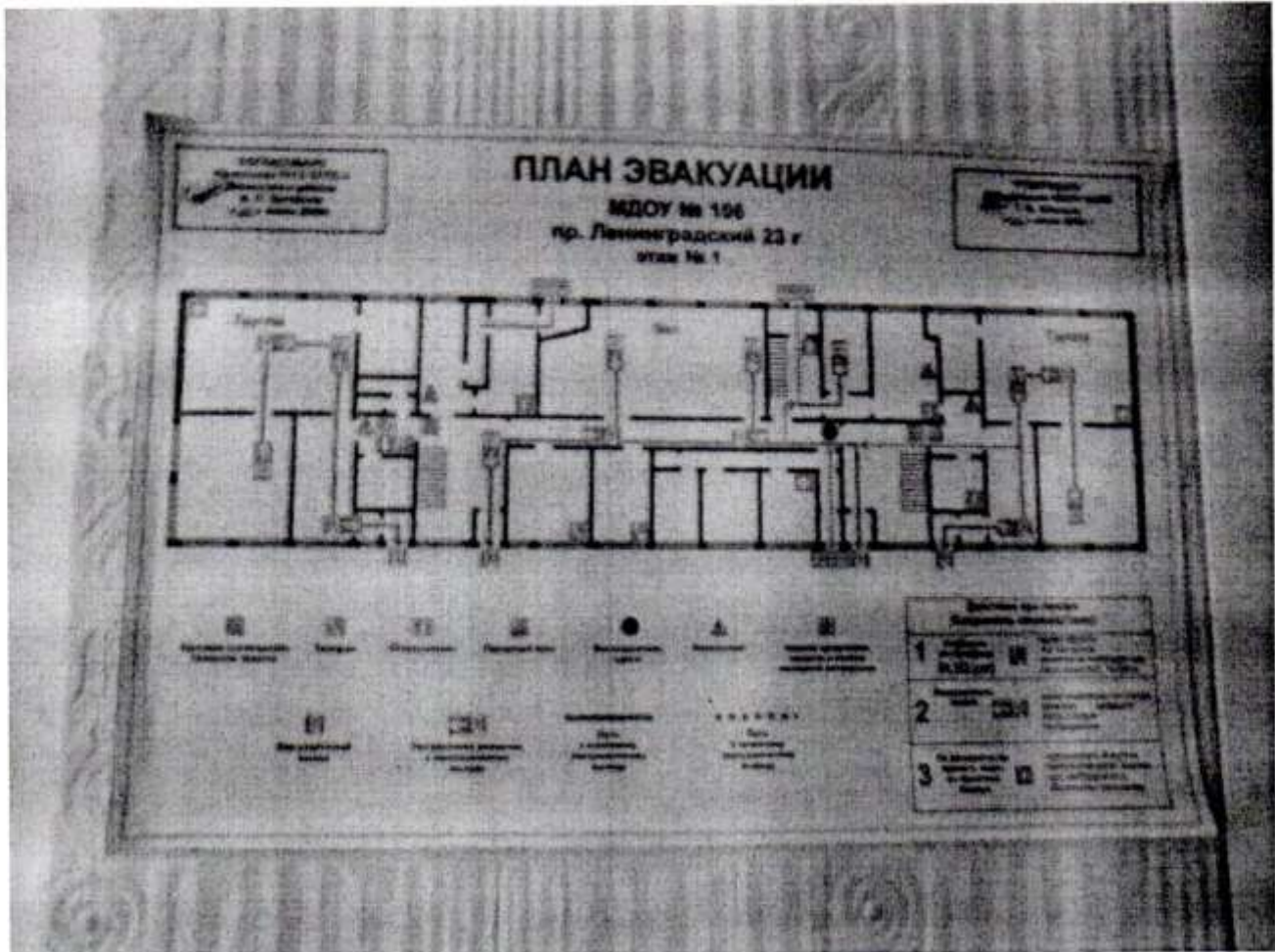

Фото №53



Фото №54



Фото №55

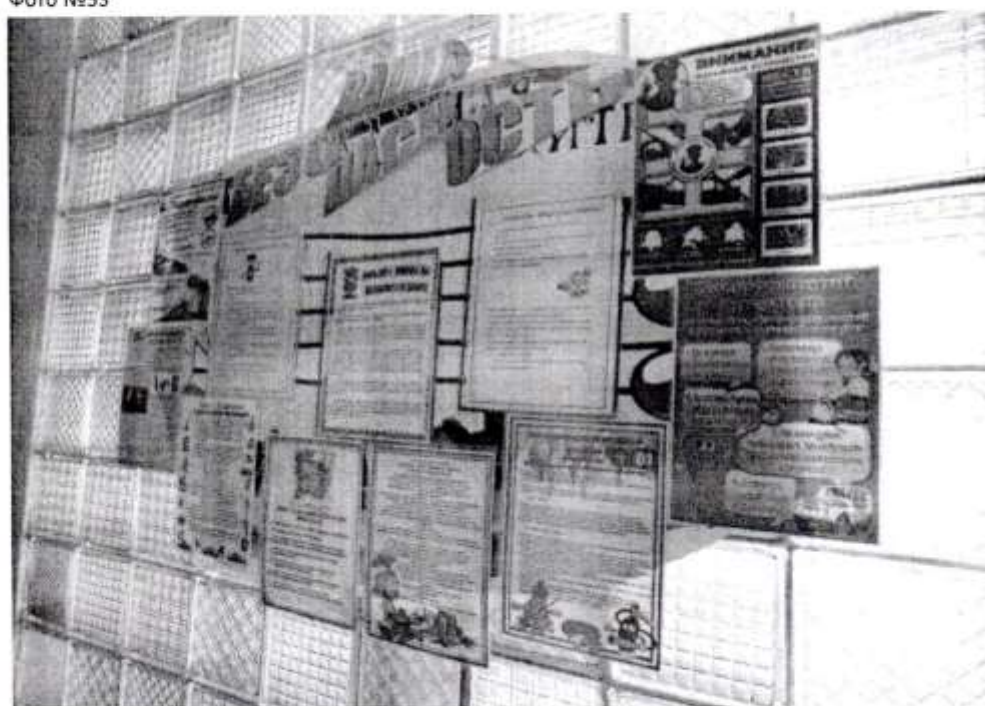

Фото №56



Фото №57



Фото №58

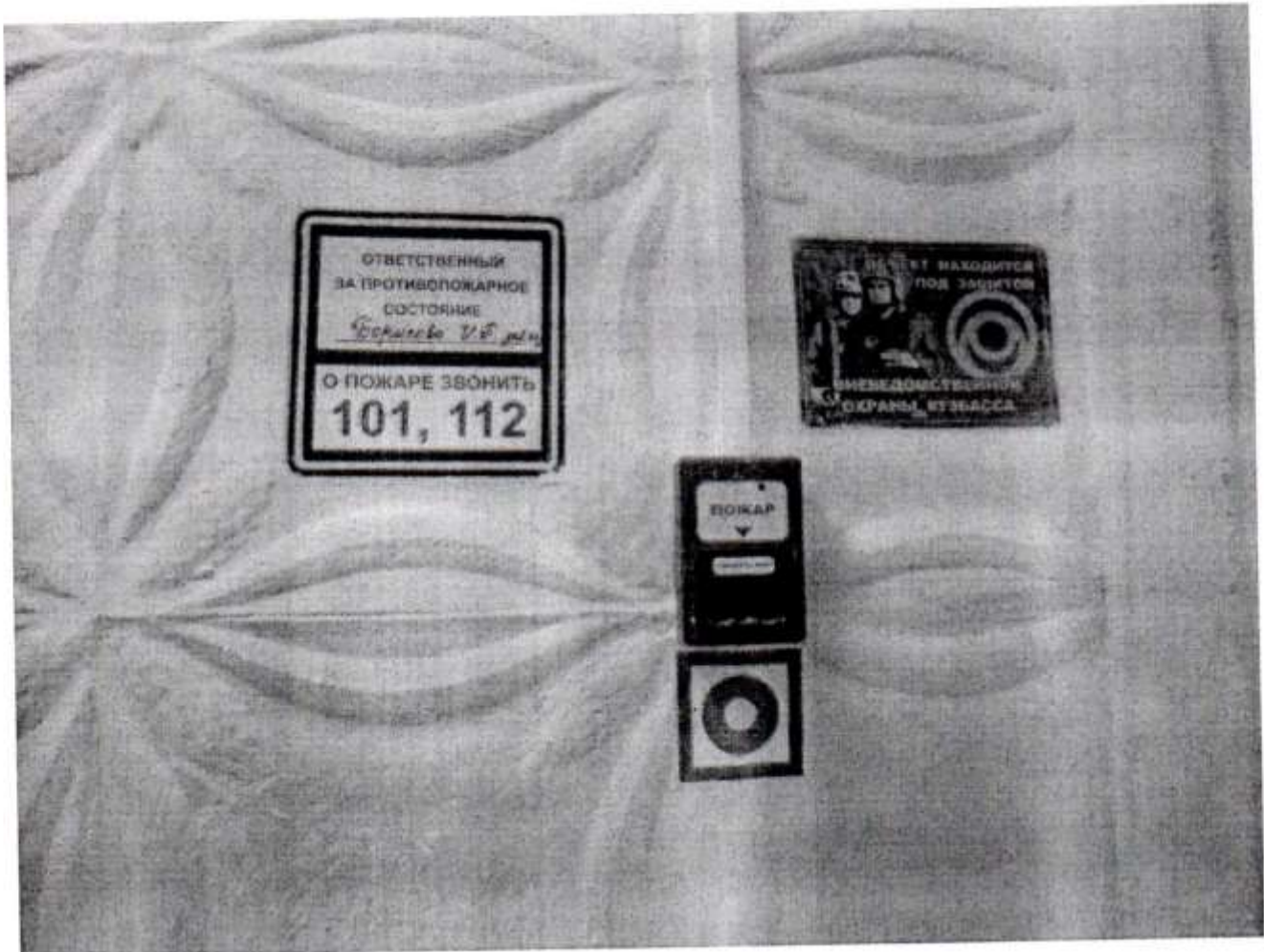

Фото №59

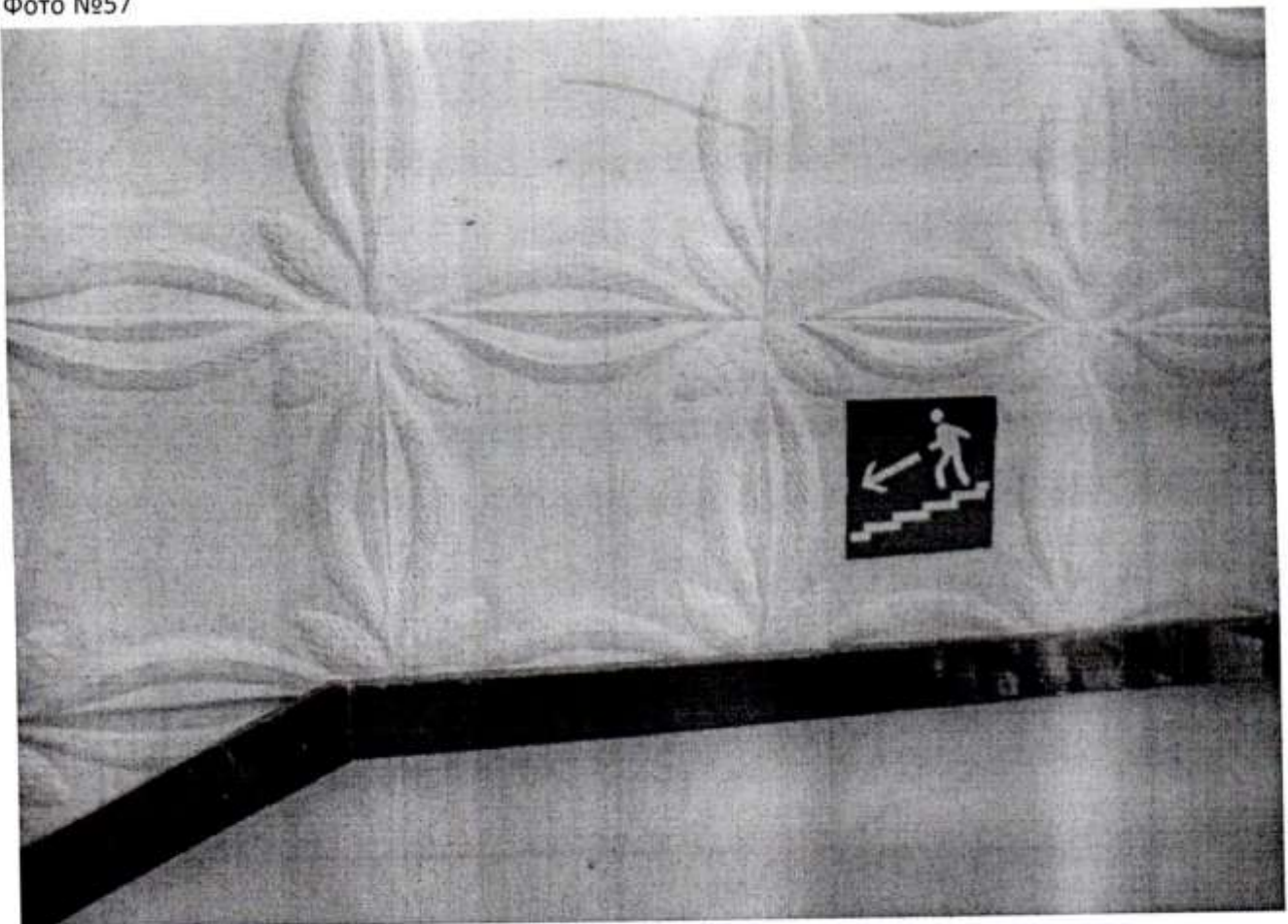

Фото №60

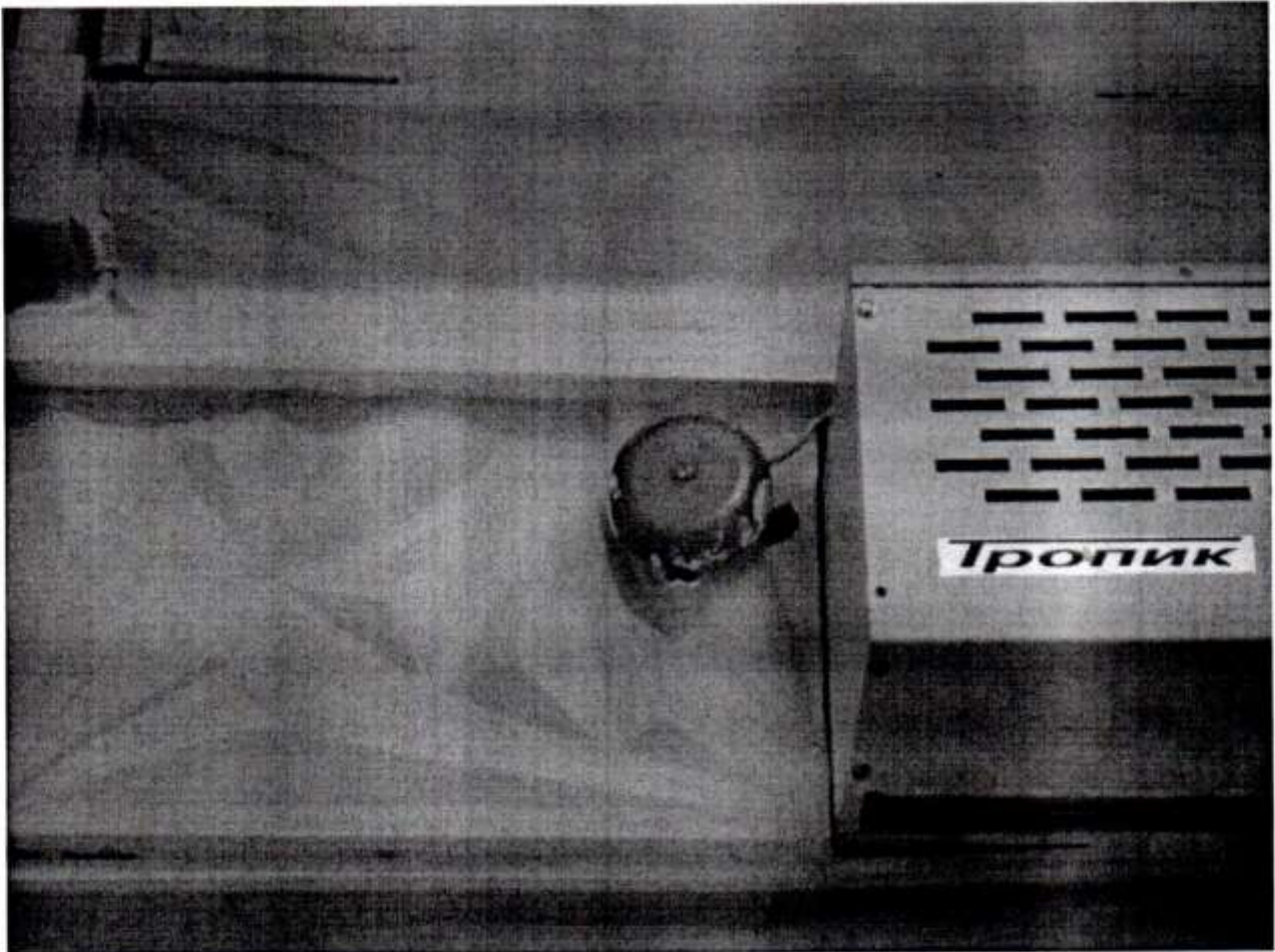

Фото №61



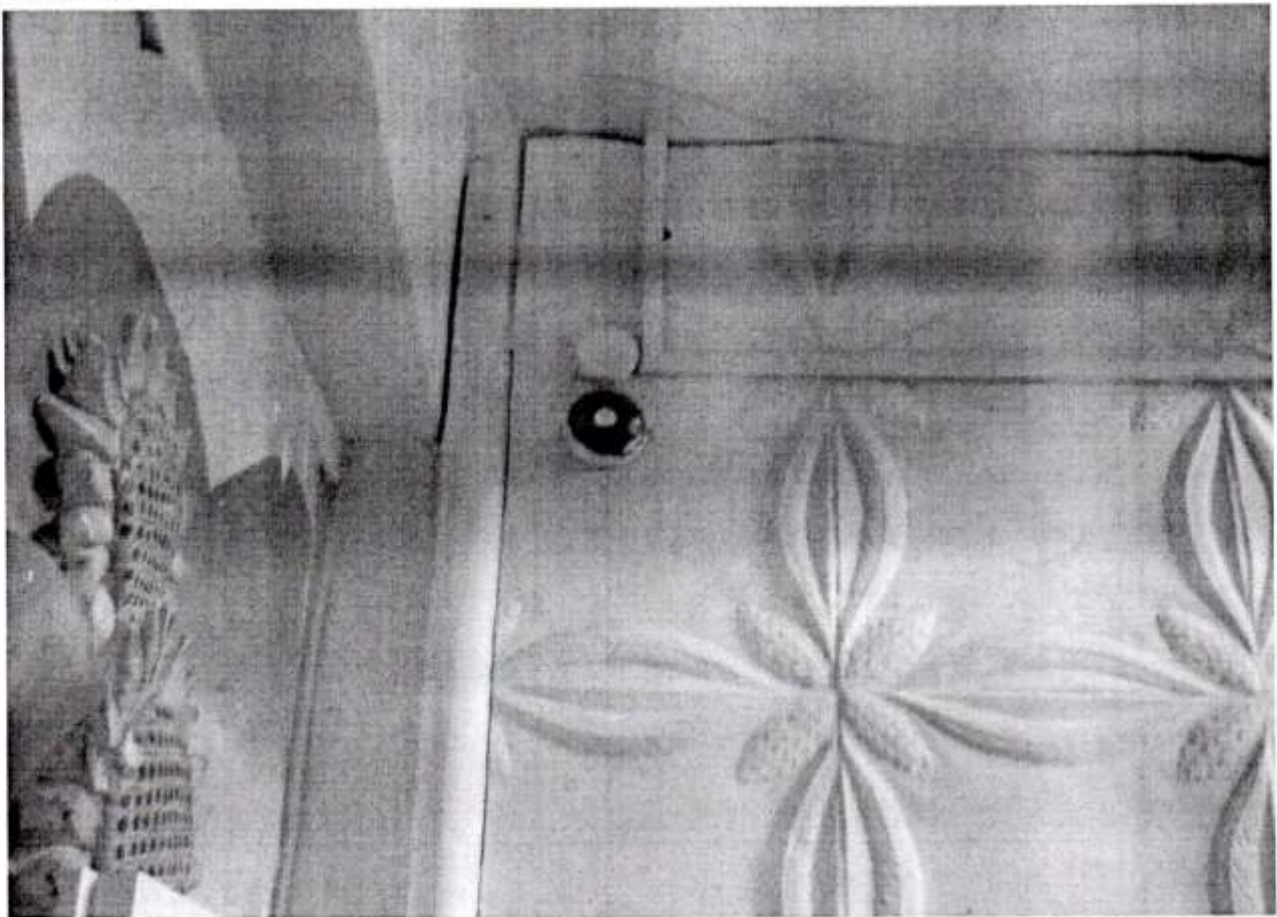











